Inter-Agency Coordination
Lebanon

SYRIA REFUGEE RESPONSE

LEBANON South and El Nabatieh Governorates

Distribution of the Primary Health Care Centers and Hospitals(UNHCR/NEXtCARE)

Last update March 15,2017

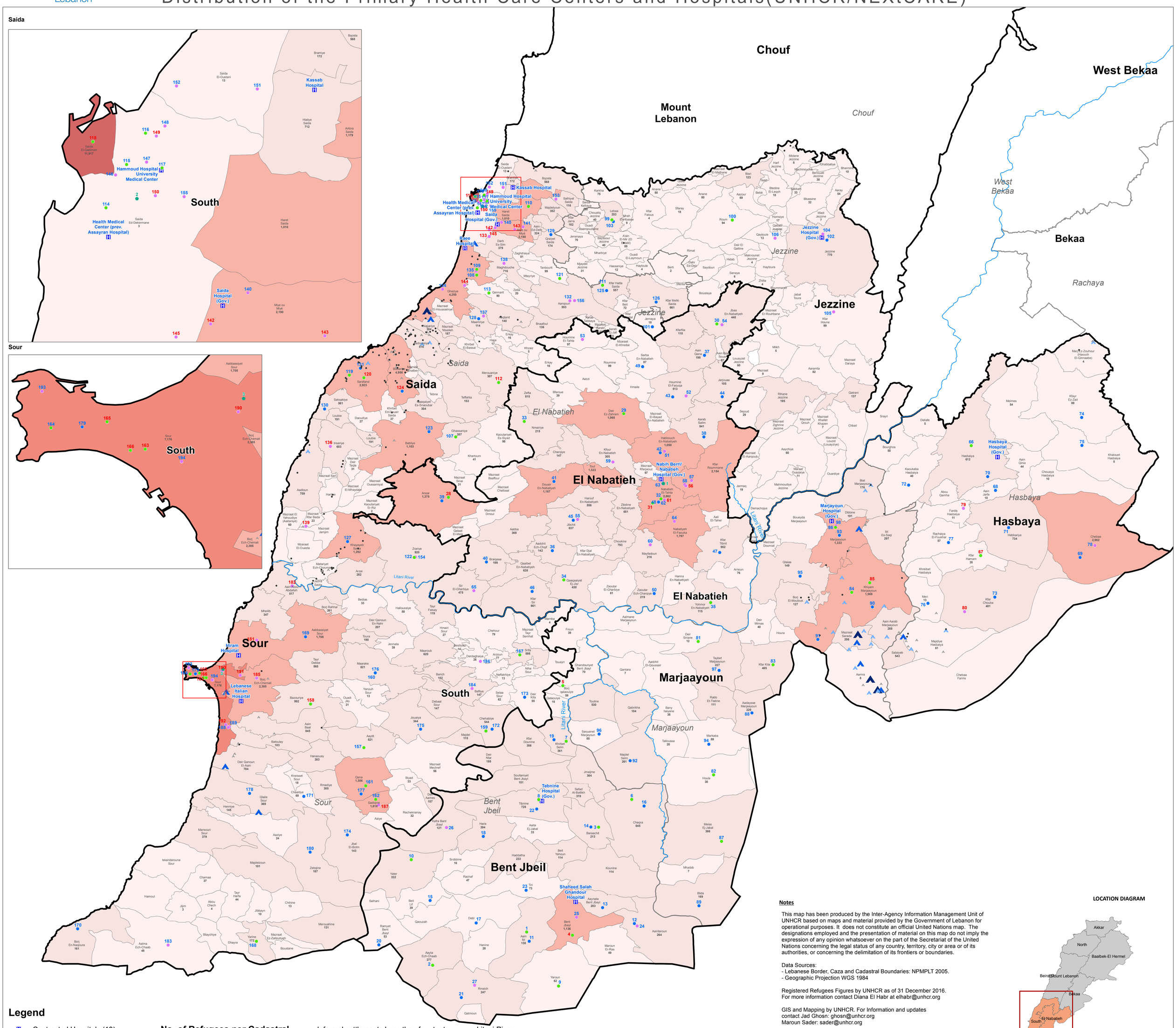

Legend

- Contracted Hospitals (13)
- Tuberculosis Center (TB) (3)

Type of Primary Health Care Outlet

- MOPH (57)
- MOSA SDC (72)
- Other (65)

No. of Refugees per Cadastral

- 0 - 100
- 100 - 1,000
- 1,000 - 5,000
- 5,000 - 10,000
- 10,000 - 16,000

- Informal settlements Less than four tents
- Informal settlements four tents and above

Number of Individuals

- 11 - 50
- 51 - 100
- 101 - 150
- 151 - 387

- Litani River
- Governorate
- Caza

N

0 5 10 KM

Notes

This map has been produced by the Inter-Agency Information Management Unit of UNHCR based on maps and material provided by the Government of Lebanon for operational purposes. It does not constitute an official United Nations map. The designations employed and the presentation of material on this map do not imply the expression of any opinion whatsoever on the part of the Secretariat of the United Nations concerning the legal status of any country, territory, city or area or of its authorities, or concerning the delimitation of its frontiers or boundaries.

Data Sources:
- Lebanese Border, Caza and Cadastral Boundaries: NPMPLT 2005.
- Geographic Projection WGS 1984

Registered Refugees Figures by UNHCR as of 31 December 2016.
For more information contact Diana El Habr at elhabr@unhcr.org

GIS and Mapping by UNHCR. For Information and updates
contact Jad Ghosn: ghosn@unhcr.org
Maroun Sader: sader@unhcr.org

NPMPLT: National Physical Master Plan for the Lebanese Territory

LOCATION DIAGRAM

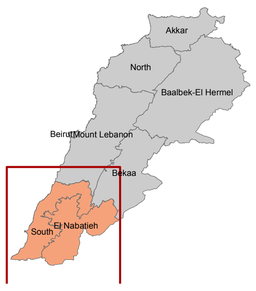

ID_number	Governorate	District	Type	Health Centers name English	Health Centers name Arabic	Most Vulnerable Localities	Pcode
1	El Nabatieh	El Nabatieh	TB	Tuberculosis Center Nabatieh	مركز السل النبطية	Most Vulnerable	71111_33_001
2	South	Saida	TB	Tuberculosis Center Saida	مركز السل صيدا		61119_33_001
3	South	Sour	TB	Tuberculosis Center Sour Hospital	مركز السل مستشفى صور الحكومي	Most Vulnerable	62111_33_001

ID_number	Governorate	District	Type	Health Centers name English	Health Centers name Arabic	Most Vulnerable Localities	Partner	Malnutrition Screening Center	Malnutrition Management Center	YMCA	EPHRP
1	El Nabatieh	Bent Jbeil	MOPH	Ain ebel medico social center	مركز العناية الطبي الاجتماعي -عين إبل			Yes		YES	
2	El Nabatieh	Bent Jbeil	MOPH	MoSA SDC Aita el Chaab	مركز الخدمات الانمائية -عيتا الشعب			Yes		YES	Yes
3	El Nabatieh	Bent Jbeil	MOPH	Nour medical center - Baraachit	مركز النور الطبي -بر عخيت			Yes		YES	
4	El Nabatieh	Bent Jbeil	MOPH	MoSA SDC Bent JBeil	مركز الخدمات الانمائية -بنت جبيل	2nd Most Vulnerable	IMC	Yes	Yes	YES	Yes
5	El Nabatieh	Bent Jbeil	MOPH	Islamic health society, Borj galaouiye	مركز برج قلاويه الصحي -الهيئة الصحية الاسلامية		IMC	Yes			
6	El Nabatieh	Bent Jbeil	MOPH	Imam alsadr center - Chakra	الامام الصدر -شقرا	4th Most Vulnerable		Yes		YES	
7	El Nabatieh	Bent Jbeil	MOPH	Sayed Abdel mohsen fadlallah health center - IHS	السيد عبد المحسن فضل الله -خربة سلم -الهيئة الصحية الاسلامية			Yes		YES	
8	El Nabatieh	Bent Jbeil	MOPH	Tebnin PHC center	الرعاية الصحية الاولية -مستشفى تبنين الحكومي	4th Most Vulnerable		Yes			
9	El Nabatieh	Bent Jbeil	MOPH	Socio-Medical Center - Yaroun	الطبي الاجتماعي -يارون			Yes		YES	
10	El Nabatieh	Bent Jbeil	MOPH	Abbas health center - Yater	العباس -ياطر			Yes		YES	
11	El Nabatieh	Bent Jbeil	MOSA SDC	MoSA SDC Ain Ebel	MoSA SDC Ain Ebel						
12	El Nabatieh	Bent Jbeil	MOSA SDC	MoSA SDC Aitaroun	MoSA SDC Aitaroun	5th Most Vulnerable					
13	El Nabatieh	Bent Jbeil	MOSA SDC	MoSA SDC Ainata	MoSA SDC Ainata	5th Most Vulnerable					
14	El Nabatieh	Bent Jbeil	MOSA SDC	MoSA SDC Baraachit	MoSA SDC Baraachit						
15	El Nabatieh	Bent Jbeil	MOSA SDC	MoSA SDC Beit Lif	MoSA SDC Beit Lif						
16	El Nabatieh	Bent Jbeil	MOSA SDC	MoSA SDC Chagra	MoSA SDC Chagra	4th Most Vulnerable					
17	El Nabatieh	Bent Jbeil	MOSA SDC	MoSA SDC Debel	MoSA SDC Debel						
18	El Nabatieh	Bent Jbeil	MOSA SDC	MoSA SDC Hariss	MoSA SDC Hariss	5th Most Vulnerable				YES	
19	El Nabatieh	Bent Jbeil	MOSA SDC	MoSA SDC Khirbit Selem	MoSA SDC Khirbit Selem						
20	El Nabatieh	Bent Jbeil	MOSA SDC	MoSA SDC Rameih	MoSA SDC Rameih						
21	El Nabatieh	Bent Jbeil	MOSA SDC	MoSA SDC Rmeich	MoSA SDC Rmeich	5th Most Vulnerable					
22	El Nabatieh	Bent Jbeil	MOSA SDC	MoSA SDC Tebnine	MoSA SDC Tebnine	4th Most Vulnerable					
23	El Nabatieh	Bent Jbeil	MOSA SDC	MoSA SDC Tairi	MoSA SDC Tairi						
24	El Nabatieh	Bent Jbeil	Other	LRC-Aitroun	LRC-Aitroun	5th Most Vulnerable					
25	El Nabatieh	Bent Jbeil	Other	LRC-Bent Jbeil	LRC-Bent Jbeil	2nd Most Vulnerable					
26	El Nabatieh	Bent Jbeil	Other	LRC-Kafra	LRC-Kafra						
27	El Nabatieh	Bent Jbeil	Other	LRC-Rmeich	LRC-Rmeich	5th Most Vulnerable					
28	El Nabatieh	El Nabatieh	MOPH	Ansar Munmicipality center	مركز بلدية أنصار	3rd Most Vulnerable	IMC	Yes		YES	
29	El Nabatieh	El Nabatieh	MOPH	Deir azzahrani health center	مركز دير الزهراني الصحي	4th Most Vulnerable		Yes		YES	Yes
30	El Nabatieh	El Nabatieh	MOPH	Jbaa Governmental center - IHS	جباع الصحي الحكومي -الهيئة الصحية الاسلامية			Yes		YES	Yes
31	El Nabatieh	El Nabatieh	MOPH	Nabatieh PHC center	الرعاية الصحية الاولية -النبطية	Most Vulnerable	IOM	Yes	Yes	YES	
32	El Nabatieh	El Nabatieh	MOPH	Alzzahraa Health Center - El Nabatiyeh - IHS	مركز الزهراء الصحي -النبطية -الهيئة الصحية الاسلامية	Most Vulnerable		Yes	Yes	YES	
33	El Nabatieh	El Nabatieh	MOPH	Nmeirieh charity center - IHS	مركز النميرية الخيري -الهيئة الصحية الاسلامية			Yes			
34	El Nabatieh	El Nabatieh	MOPH	kaakajet aljisr Governmental center	كعكجية الجسر الصحي الحكومي			Yes		YES	
35	El Nabatieh	El Nabatieh	MOPH	Alinmaa association center - yohmor	مركز جمعية الإنماء -يحمر			Yes		YES	
36	El Nabatieh	El Nabatieh	MOSA SDC	MoSA SDC Adchit	MoSA SDC Adchit						
37	El Nabatieh	El Nabatieh	MOSA SDC	MoSA SDC Ain Qana	MoSA SDC Ain Qana						
38	El Nabatieh	El Nabatieh	MOSA SDC	MoSA SDC Arab Salim	MoSA SDC Arab Salim	4th Most Vulnerable					
39	El Nabatieh	El Nabatieh	MOSA SDC	MoSA SDC Ansar	MoSA SDC Ansar	3rd Most Vulnerable					
40	El Nabatieh	El Nabatieh	MOSA SDC	MoSA SDC Braigeaa	MoSA SDC Braigeaa						
41	El Nabatieh	El Nabatieh	MOSA SDC	MoSA SDC Doueir	MoSA SDC Doueir	3rd Most Vulnerable					
42	El Nabatieh	El Nabatieh	MOSA SDC	MoSA SDC Habbouch	MoSA SDC Habbouch	3rd Most Vulnerable					
43	El Nabatieh	El Nabatieh	MOSA SDC	MoSA SDC Houmine Faouqa	MoSA SDC Houmine Faouqa						
44	El Nabatieh	El Nabatieh	MOSA SDC	MoSA SDC Jarjoua	MoSA SDC Jarjoua						
45	El Nabatieh	El Nabatieh	MOSA SDC	MoSA SDC Jibchit	MoSA SDC Jibchit	4th Most Vulnerable					
46	El Nabatieh	El Nabatieh	MOSA SDC	MoSA SDC Kfar Sir	MoSA SDC Kfar Sir	4th Most Vulnerable					
47	El Nabatieh	El Nabatieh	MOSA SDC	MoSA SDC Kfar Tebnit	MoSA SDC Kfar Tebnit	5th Most Vulnerable					
48	El Nabatieh	El Nabatieh	MOSA SDC	MoSA SDC Nabatiyeh	MoSA SDC Nabatiyeh	Most Vulnerable					
49	El Nabatieh	El Nabatieh	MOSA SDC	MoSA SDC Sarba	MoSA SDC Sarba						
50	El Nabatieh	El Nabatieh	MOSA SDC	MoSA SDC Zaoutar Charqiyeh	MoSA SDC Zaoutar Charqiyeh						
51	El Nabatieh	El Nabatieh	Other	HABBOUCH CHARITABLE DISPENSARY	مجمع حبوش الطبي	3rd Most Vulnerable				YES	
52	El Nabatieh	El Nabatieh	Other	ISLAMIC MEDICAL COMMITTEE-HOUMINE	مستوصف الامام الباقر -الهيئة الصحية الاسلامية					YES	
53	El Nabatieh	El Nabatieh	Other	Imam alsadr center/hournin allahta	مستوصف الامام الصدر/يومين اللحا						
54	El Nabatieh	El Nabatieh	Other	JBAA DISPENSARY NABATYEH	مستوصف جمعية البر والاحسان الشؤون -السامة العامة					YES	
55	El Nabatieh	El Nabatieh	Other	AL KAEM CHARITABLE JIBSHEET	الهيئة الصحية الاسلامية -مستوصف القائم	4th Most Vulnerable				YES	
56	El Nabatieh	El Nabatieh	Other	Kafar romman health center	مركز كفررمان الصحي	3rd Most Vulnerable	PU-AMI	Yes			
57	El Nabatieh	El Nabatieh	Other	MUNICIPAL SPORT CLUB KFARREMMAN	مستوصف كفررمان الخيري-التحرير	3rd Most Vulnerable				YES	
58	El Nabatieh	El Nabatieh	Other	EL RISSALA MEDICAL CENTER SPORT CLUB KFAREMMAN	مستوصف الرسالة -كفررمان	3rd Most Vulnerable				YES	
59	El Nabatieh	El Nabatieh	Other	LRC-Nabatieh	النادي الثقافي الاجتماعي						
60	El Nabatieh	El Nabatieh	Other	SOCIAL & CULTURAL CLUB MAYFADOUN						YES	
61	El Nabatieh	El Nabatieh	Other	Al Kayan-Nabatieh	مستوصف التعاضد والتكافل الخيري	Most Vulnerable	IMC				
62	El Nabatieh	El Nabatieh	Other	SOCIAL AND MUTUAL FUND /NABATYEH		Most Vulnerable				YES	
63	El Nabatieh	El Nabatieh	Other	CHARITABLE & SOCIAL WORK DOWEIR	مستوصف العمل الخيري	Most Vulnerable				YES	
64	El Nabatieh	El Nabatieh	Other	IHS (Islamic Health Care Society) Clinic,		3rd Most Vulnerable					
65	El Nabatieh	El Nabatieh	Other	SIR EL GHARBIEH MUNICIPAL DISPENSARY	مستوصف صير الغربية البلدي					YES	
66	El Nabatieh	Hasbaya	MOPH	Hasbaya PHC center	مركز الرعاية الصحية الاولية-حاصبيا	3rd Most Vulnerable		Yes	Yes	YES	Yes
67	El Nabatieh	Hasbaya	MOPH	Kafar hamam governmental center	مستوصف كفرحمام الحكومي		Makassed	Yes		YES	
68	El Nabatieh	Hasbaya	MOSA SDC	MoSA SDC Hasbaya	MoSA SDC Hasbaya						
69	El Nabatieh	Hasbaya	MOSA SDC	MoSA SDC Chebaa	MoSA SDC Chebaa	2nd Most Vulnerable					
70	El Nabatieh	Hasbaya	MOSA SDC	MoSA SDC Hasbaya	MoSA SDC Hasbaya	3rd Most Vulnerable					
71	El Nabatieh	Hasbaya	MOSA SDC	MoSA SDC Habbariyat	MoSA SDC Habbariyat	5th Most Vulnerable					
72	El Nabatieh	Hasbaya	MOSA SDC	MoSA SDC Kaoukaba	MoSA SDC Kaoukaba						
73	El Nabatieh	Hasbaya	MOSA SDC	MoSA SDC Kfar Chouba	MoSA SDC Kfar Chouba						
74	El Nabatieh	Hasbaya	MOSA SDC	MoSA SDC Al Kfair	MoSA SDC Al Kfair						
75	El Nabatieh	Hasbaya	MOSA SDC	MoSA SDC Khalouat AlKfair	MoSA SDC Khalouat AlKfair						
76	El Nabatieh	Hasbaya	MOSA SDC	MoSA SDC Meri	MoSA SDC Meri						
77	El Nabatieh	Hasbaya	MOSA SDC	MoSA SDC Rachaya Fokhar	MoSA SDC Rachaya Fokhar						
78	El Nabatieh	Hasbaya	Other	Al Rahma PHC	مركز الرحمة الطبي	2nd Most Vulnerable					
79	El Nabatieh	Hasbaya	Other	Amel Primary Health care center Fardis			AMEL				
80	El Nabatieh	Hasbaya	Other	Amel Primary Health care center Halta			AMEL				
81	El Nabatieh	Marjaayoun	MOPH	Imam Al Sader Foundation - Deir Serian	مؤسسات الامام الصدر -دير سريان			Yes		YES	
82	El Nabatieh	Marjaayoun	MOPH	Rajeh Taher institution charity center	مركز مؤسسة التكثير راجح طاهر الخيرية			Yes		YES	
83	El Nabatieh	Marjaayoun	MOPH	Azzahraa charity center	مستوصف الزهراء الخيري	4th Most Vulnerable		Yes		YES	Yes
84	El Nabatieh	Marjaayoun	MOPH	Khyam health center - IHS	الخيام الصحي الحكومي -الهيئة الصحية الاسلامية	2nd Most Vulnerable		Yes			
85	El Nabatieh	Marjaayoun	MOPH	Amel association - Khyam	عامل الصحي -الخيام	2nd Most Vulnerable	AMEL	Yes	Yes		
86	El Nabatieh	Marjaayoun	MOPH	Nour association health center	مركز جمعية نور	3rd Most Vulnerable		Yes		YES	
87	El Nabatieh	Marjaayoun	MOPH	MoSA SDC Meis EL Jabal	مركز الخدمات الانمائية -ميس الجبل	5th Most Vulnerable		Yes		YES	
88	El Nabatieh	Marjaayoun	MOSA SDC	MoSA SDC Adaisseh	MoSA SDC Adaisseh						
89	El Nabatieh	Marjaayoun	MOSA SDC	MoSA SDC Blida	MoSA SDC Blida						
90	El Nabatieh	Marjaayoun	MOSA SDC	MoSA SDC Kham	MoSA SDC Kham	2nd Most Vulnerable					
91	El Nabatieh	Marjaayoun	MOSA SDC	MoSA SDC Wazzani	MoSA SDC Wazzani	2nd Most Vulnerable					
92	El Nabatieh	Marjaayoun	MOSA SDC	MoSA SDC Majdel Selm	MoSA SDC Majdel Selm	5th Most Vulnerable					
93	El Nabatieh	Marjaayoun	MOSA SDC	MoSA SDC Marjayoun	MoSA SDC Marjayoun	3rd Most Vulnerable					
94	El Nabatieh	Marjaayoun	MOSA SDC	MoSA SDC Markaba	MoSA SDC Markaba						
95	El Nabatieh	Marjaayoun	MOSA SDC	MoSA SDC Qlaia	MoSA SDC Qlaia						
96	El Nabatieh	Marjaayoun	MOSA SDC	MoSA SDC Souane	MoSA SDC Souane						
97	El Nabatieh	Marjaayoun	MOSA SDC	MoSA SDC Taibeh	MoSA SDC Taibeh						
98	El Nabatieh	Marjaayoun	Other	KNIGHTS OF MALTA /JDEIDET MARJEOUN	منظمة ملطة ذات السيدة مرجعيون	3rd Most Vulnerable				YES	
99	South	Jezzine	MOPH	Cedars Medical Center - Lebaa	مركز الأرز الطبي -لبعا			Yes			
100	South	Jezzine	MOPH	Socio-Medical Center - Roum	الطبي الاجتماعي -روم	4th Most Vulnerable		Yes			
101	South	Jezzine	MOSA SDC	MoSA SDC Jerrnaya	MoSA SDC Jerrnaya						
102	South	Jezzine	MOSA SDC	MoSA SDC Jezzine	MoSA SDC Jezzine	2nd Most Vulnerable				YES	
103	South	Jezzine	MOSA SDC	MoSA SDC Lebaa	مركز الخدمات الانمائية لبعا					YES	
104	South	Jezzine	Other	Jezzine government center	مركز جزين الصحي	2nd Most Vulnerable					
105	South	Jezzine	Other	KFARHOUNA DISPENSARY	مستوصف كفرحونا					YES	
106	South	Jezzine	Other	MAR MIKHAEL ASS. KAYTOULEH	جمعيةالملاك ميخائيل قيتولي					YES	
107	South	Saida	MOPH	Ghassanieh Municipality center	مستوصف بلدية الغسانية			Yes		YES	Yes
108	South	Saida	MOPH	Ghazieh health center - elbirr walihsan association	الغازية الصحي -جمعية البر والاحسان	Most Vulnerable		Yes		YES	
109	South	Saida	MOPH	Imam Mahdi - Ghazieh - IHS	الامام المهدي -الغازية -الهيئة الصحية الاسلامية	Most Vulnerable		Yes		YES	
110	South	Saida	MOPH	MoSA SDC Haret Saida	مركز الخدمات الانمائية -حارة صيدا	2nd Most Vulnerable		Yes		YES	
111	South	Saida	MOPH	Imam Al Sader Foundation - Kafarhatta	مؤسسات الامام الصدر -كفرحتى			Yes		YES	
112	South	Saida	MOPH	Kayan medical center/Marwanieh	مركز الكيان الطبي -المروانية		IMC	Yes			
113	South	Saida	MOPH	Kennarit municipality health center	قنارية الصحي البلدي			Yes		YES	
114	South	Saida	MOPH	Maarouf Saad dispensary	مستوصف الشهيد معروف سعد			Yes		YES	
115	South	Saida	MOPH	Saida PHC center	الرعاية الصحية الأولية -مستشفى صيدا الحكومي			Yes	Yes	YES	
116	South	Saida	MOPH	Caritas Health center	مركز كاريتاس -صيدا			Yes		YES	
117	South	Saida	MOPH	MoSA SDC Saida	مركز الخدمات الانمائية -صيدا			Yes		YES	
118	South	Saida	MOPH	Nazih elbizri medical center	مستوصف النكثور نزيه البزري	Most Vulnerable	IMC	Yes	Yes	YES	Yes
119	South	Saida	MOPH	Nabih Berri rehabilitation center for handicaps	مجمع نبيه بري لتأهيل المعوقين	2nd Most Vulnerable		Yes	Yes	YES	Yes
120	South	Saida	MOPH	Sreifa health center	المركز الصحي لمحمية سريفا	2nd Most Vulnerable	PU-AMI	Yes		YES	Yes
121	South	Saida	MOPH	Tanbourit municipality center	مستوصف بلدية طنبوريت			Yes		YES	
122	South	Saida	MOPH	Lebanese Red Cross - Zrariyeh	الصليب الأحمر اللبناني -الزرارية	3rd Most Vulnerable		Yes		YES	
123	South	Saida	MOSA SDC	MoSA SDC Babliye	MoSA SDC Babliye	4th Most Vulnerable					
124	South	Saida	MOSA SDC	MoSA SDC Bissariyat	MoSA SDC Bissariyat	2nd Most Vulnerable	Bluemission				
125	South	Saida	MOSA SDC	MoSA SDC Kfar Hatta	MoSA SDC Kfar Hatta						
126	South	Saida	MOSA SDC	MoSA SDC Kfar Melki	MoSA SDC Kfar Melki					YES	
127	South	Saida	MOSA SDC	MoSA SDC Kharayeb	MoSA SDC Kharayeb	3rd Most Vulnerable					
128	South	Saida	MOSA SDC	MoSA SDC Maarriyat	MoSA SDC Maarriyat						
129	South	Saida	MOSA SDC	MoSA SDC Qraye	MoSA SDC Qraye	3rd Most Vulnerable					
130	South	Saida	MOSA SDC	MoSA SDC Saksakiyat	MoSA SDC Saksakiyat	4th Most Vulnerable					
131	South	Saida	MOSA SDC	MoSA SDC Sarafand	MoSA SDC Sarafand	2nd Most Vulnerable				YES	
132	South	Saida	Other	IMAM EL SADR / ANKOUN	مؤسسة الإمام الصدر	4th Most Vulnerable				YES	
133	South	Saida	Other	UNRWA-Ein el Hilweh HC2		Most Vulnerable	UNRWA				
134	South	Saida	Other	CLMC Ghaziyye		Most Vulnerable					
135	South	Saida	Other	LRC-Ghazieh		Most Vulnerable					
136	South	Saida	Other	UNRWA-Ansarieh Health Center		5th Most Vulnerable	UNRWA				
137	South	Saida	Other	MAAMRIEH CHARITABLE DISPENSARY	مستوصف المعمرية					YES	
138	South	Saida	Other	MAGHDOUCHEH DISPENSARY	مستوصف مغدوشة	5th Most Vulnerable				YES	
139	South	Saida	Other	UNRWA-Kfar Badda Clinic			UNRWA				
140	South	Saida	Other	Nabaa Center_Saida	مركز نبع صيدا	Most Vulnerable					
141	South	Saida	Other	MYEH OU MYEH CHARITABLE DISPENSARY	مستوصف المية ومية	Most Vulnerable				YES	
142	South	Saida	Other	UNRWA-Ein el Hilweh HC1		Most Vulnerable	UNRWA				
143	South	Saida	Other	UNRWA-Mieh W Mieh HC		Most Vulnerable	UNRWA				
144	South	Saida	Other	UNRWA-Ghaziieh Health Centre			UNRWA				
145	South	Saida	Other	Human Call/MSF has			MSF				
146	South	Saida	Other	AL HADI DISPENSARY / SAIDA	مركز الهادي الطبي الخيري					YES	
147	South	Saida	Other	MEDICAL & SOCIAL CENTER SAIDA	مركز الشؤون الاجتماعية					YES	
148	South	Saida	Other	SECOURS POPULAIRE LIBANAIS SAIDA	جمعية النجدة الشعبية اللبنانية					YES	
149	South	Saida	Other	CLMC CC Saida			Caritas Lebanon				
150	South	Saida	Other	UNRWA-Saida Polyclinc HC			UNRWA				
151	South	Saida	Other	MAAROUF SAAD FOUNDATION WASTANI SAIDA	مؤسسة معروف سعد	Most Vulnerable				YES	
152	South	Saida	Other	LRC-Saida		Most Vulnerable					
153	South	Saida	Other	FOYER DE LA PROVIDENCE SALHIEH	دار العناية					YES	
154	South	Saida	Other	LRC-Zeerieh		3rd Most Vulnerable					
155	South	Saida	Other	Bunyan Development Association Dispensary saida	مستوصف جمعية البنيان -صيدا						
156	South	Saida	Other	AL IMAM EL SADR Aangoun	مؤسسات الإمام الصدر -عنقون	4th Most Vulnerable					
157	South	Sour	MOPH	Aaytit family medicine center - IHS	طب العائلة -عيتيت -الهيئة الصحية الاسلامية	5th Most Vulnerable		Yes		YES	
158	South	Sour	MOPH	Amel health center - Bazourieh	عامل الصحي -البازورية	3rd Most Vulnerable	AMEL	Yes	Yes	YES	Yes
159	South	Sour	MOPH	Imam Al Sader Foundation - Chhabieh	مؤسسات الامام الصدر -الشهابية	4th Most Vulnerable				YES	Yes
160	South	Sour	MOPH	Haydar khalil health center	الشهيد حيدر خليل -معركة	3rd Most Vulnerable				YES	
161	South	Sour	MOPH	Kana PHC center	الرعاية الصحية الاولية -مستشفى قانا الحكومي	3rd Most Vulnerable				YES	
162	South	Sour	MOPH	Imam Al Sader Foundation - Siddikin	مؤسسات الامام الصدر -صديقين -صور	4th Most Vulnerable				YES	
163	South	Sour	MOPH	Kayan medical center - Tyre	مركز الكيان الطبي -صور	Most Vulnerable	IMC - Mental Health Only	Yes		YES	Yes
164	South	Sour	MOPH	Tyre PHC center	الرعاية الصحية الاولية -مستشفى صور الحكومي	Most Vulnerable		Yes		YES	
165	South	Sour	MOPH	Imam Khomeini medical center - maachouk - IHS	الامام الخميني -المعشوق -الهيئة الصحية الاسلامية	Most Vulnerable	IMC	Yes		YES	Yes
166	South	Sour	MOPH	Amel association - Tyre	عامل الصحي -صور	Most Vulnerable	AMEL	Yes	Yes	YES	Yes
167	South	Sour	MOPH	Srifa municipality center	مستوصف بلدية صريفا	5th Most Vulnerable				YES	
168	South	Sour	MOPH	Yareen medical center	مركز يارين الطبي			Yes		YES	
169	South	Sour	MOSA SDC	MoSA SDC Abbassiye	MoSA SDC Abbassiye	Most Vulnerable					
170	South	Sour	MOSA SDC	MoSA SDC Naqoura	MoSA SDC Naqoura						
171	South	Sour	MOSA SDC	MoSA SDC Chaaitiye	MoSA SDC Chaaitiye						
172	South	Sour	MOSA SDC	MoSA SDC Chehabiye	MoSA SDC Chehabiye	4th Most Vulnerable					
173	South	Sour	MOSA SDC	MoSA SDC Deir Kifa	MoSA SDC Deir Kifa						
174	South	Sour	MOSA SDC	MoSA SDC Jbal El-Botm	MoSA SDC Jbal El-Botm						
175	South	Sour	MOSA SDC	MoSA SDC Jouaiya	MoSA SDC Jouaiya	4th Most Vulnerable					
176	South	Sour	MOSA SDC	MoSA SDC Maarake	MoSA SDC Maarake	3rd Most Vulnerable					
177	South	Sour	MOSA SDC	MoSA SDC Qana	MoSA SDC Qana	3rd Most Vulnerable					
178	South	Sour	MOSA SDC	MoSA SDC Qlaile	MoSA SDC Qlaile	5th Most Vulnerable					
179	South	Sour	MOSA SDC	MoSA SDC Sour	مركز الخدمات الانمائية	Most Vulnerable				YES	
180	South	Sour	MOSA SDC	MoSA SDC Zebqine	MoSA SDC Zebqine						
181	South	Sour	Other	UNRWA-Shabriha Health Point		Most Vulnerable	UNRWA				
182	South	Sour	Other	UNRWA-Qasmieh Health Point			UNRWA				
183	South	Sour	Other	LRC-Alma Chaab							
184	South	Sour	Other	Beflay charity center	مستوصف بفلاية الخيري					YES	
185	South	Sour	Other	UNRWA-Burj Shemali HC		Most Vulnerable	UNRWA				
186	South	Sour	Other	AL IMAM EL SADR DERDAGHAYA	مؤسسات الإمام الصدر -مستوصف-ذرديا					YES	
187	South	Sour	Other	Islamic Health Care Society - HIS Clinic, Sadigine	الهيئة الصحية الاسلامية -صديقين	4th Most Vulnerable	IMC				
188	South	Sour	Other	Balsam Hospital		Most Vulnerable					
189	South	Sour	Other	Nabaa Center_Tyre	مركز نبع صور	Most Vulnerable					
190	South	Sour	Other	UNRWA-EL Bass HC		Most Vulnerable	UNRWA				
191	South	Sour	Other	UNRWA-Maashouq Clinic		Most Vulnerable	UNRWA				
192	South	Sour	Other	UNRWA-Rashidiyeh HC		Most Vulnerable	UNRWA				
193	South	Sour	Other	LRC-Tyr		Most Vulnerable					
194	South	Sour	Other	Caritas Sour		Most Vulnerable					