United Nations Office for the Coodination of Humanitarian Affairs - République Démocratique du Congo

Province Orientale - districts des Haut et Bas - Uélé - Mouvements de population suite aux attaques de la LRA

07 juillet 2009

Situation dans les districts des Haut et Bas-Uélé : Juin 2009

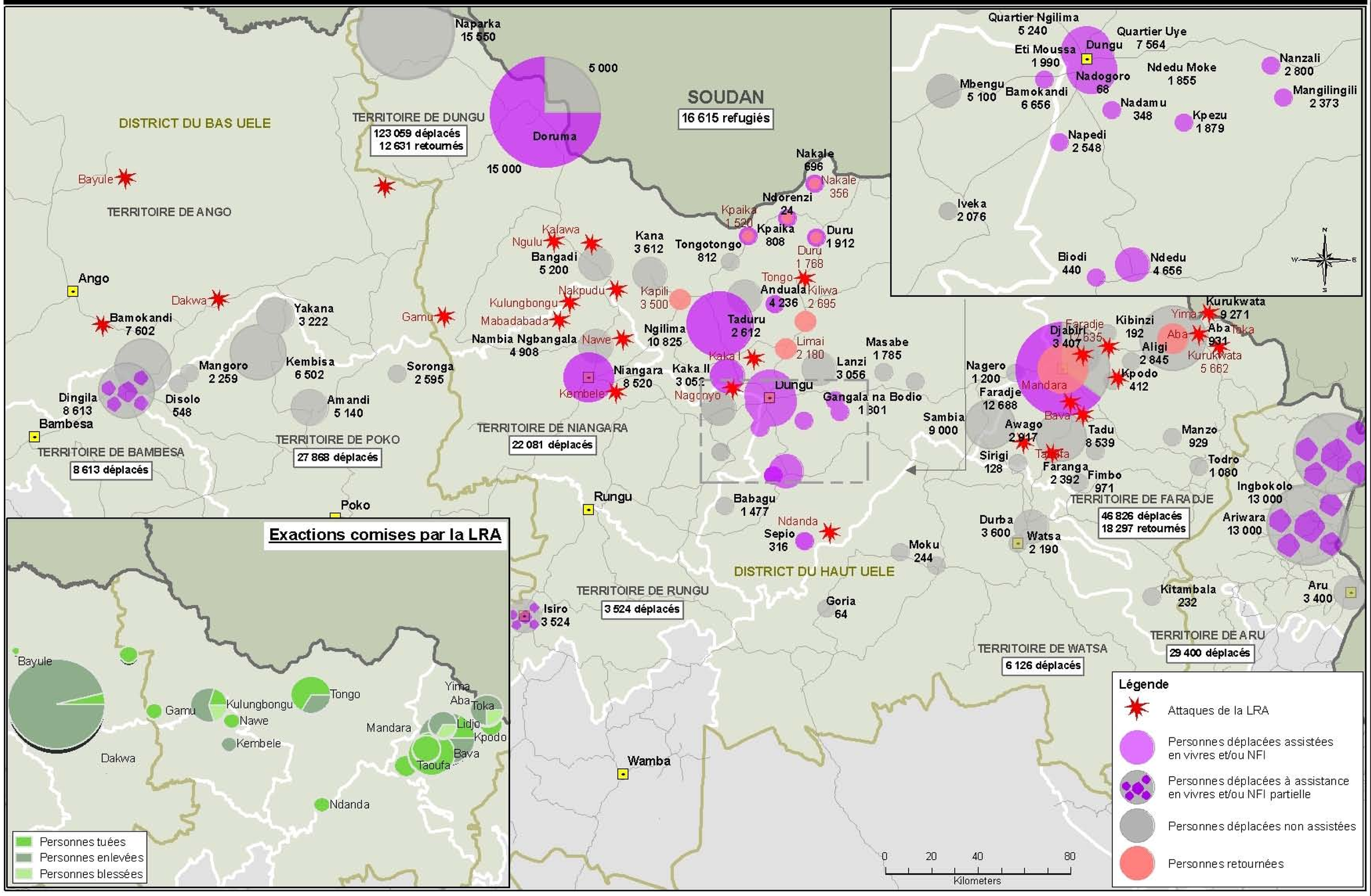

Conséquences humanitaires

Contexte :

Les attaques de l'Armée de Résistance du Seigneur (LRA) continuent à provoquer des déplacements dans les districts du Bas-Uélé et du Haut-Uélé. Les conditions sécuritaires et logistiques rendent difficile l'assistance aux personnes vulnérables.

Mouvements de populations

Le nombre estimé de déplacés à la fin du mois de juin est de **238 097** personnes dans le Bas-Uélé et le Haut-Uélé. Soit une augmentation de **9 880** personnes par rapport au mois de mai.

Bas-Uélé : 36 481 déplacés

- **Territoire de Poko : 27 868 déplacés**
- **Territoire de Bambesa : 8 613 déplacés**

Haut-Uélé : 181 616 déplacés

- **Territoire de Dungu : 123 059 déplacés**
- **Territoire de Faradje : 46 826 déplacés**
- **Territoire de Niangara : 22 081 déplacés**
- **Territoire de Watsa : 6 126 déplacés**
- **Territoire de Rungu : 3 524 déplacés**

- **Territoire de Aru (Ituri): 29 400 déplacés**

Retournés dans le Haut-Uélé : 30 928

- **Territoire de Dungu : 12 631 déplacés**
- **Territoire de Faradje : 18 297 déplacés**

Rapatriés spontanés :

- **3 276 personnes dans le territoire de Dungu**

Réfugiés congolais au Sud-Soudan : **16 454 personnes**

Réfugiés congolais en RCA : **161 personnes**

Bilan des attaques de la LRA

Le mois de juin a vu une augmentation des attaques de la LRA par rapport au mois précédent : 34 attaques en juin contre 23 en mai.

Cette situation a eu comme conséquence une augmentation de du nombre de cas par rapport au mois de mai :

Personnes tuées : 56, soit une augmentation de 27 %

Personnes enlevées : 205 dont 12 enfants, soit une augmentation de 336 %.

Accès

L'insécurité persistante empêche les humanitaires d'organiser des évaluations et des interventions dans les localités à forte concentration des déplacés. De même, l'état de certains axes routiers ne permet pas l'acheminement de l'assistance.

Seuls 45 % des déplacés ont pu être assistés.

Population déplacée dans le Bas-Uélé

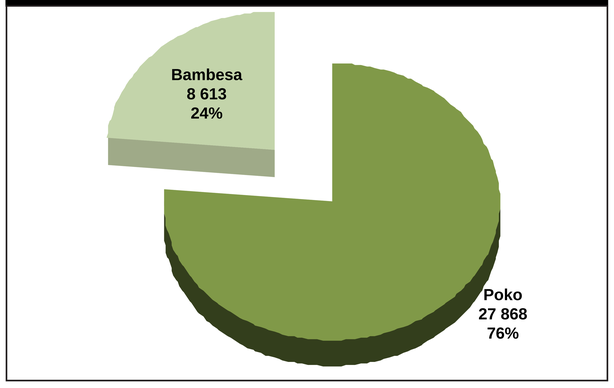

Exactions

Attaque de la LRA à :

- Dakwa, le 03/06;
- Bayule, le 09/06;
- Birati, le 10/06 (pas de victimes);
- non loin de Banda, le 21/06.

Total des victimes au mois de juin 2009 :

- **11 victimes tuées,**
- **138 adultes enlevés.**

Population déplacée dans le Haut-Uélé

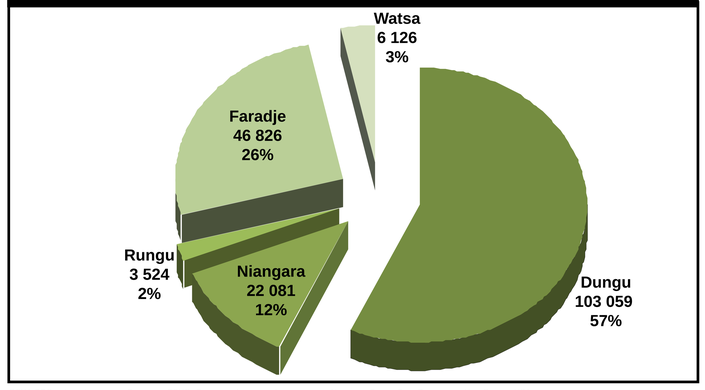

Exactions

Du 01 au 30 juin 2009 :

- **45 victimes tuées,**
- **12 enfants enlevés,**
- **55 adultes enlevés,**
- **3 blessés.**

Soit à ce jour depuis décembre 2007, un total de :

Victimes tuées : 1 233
Enlévèment d'enfants : 645
Enlévèment d'adultes : 980

Source de Données Géographiques : Groupe de Travail SIG; Source de Données thématiques : UN OCHA, Caritas, Croix - Rouge, HCR, Société Civile (Dungu, Tadu), ADSSE, CNR Bunia.

OCHA RDC est soutenu par : Belgique, ECHO, Espagne, Irelande, Luxembourg, Norvège, Pays - Bas, Royaume - Uni, Suède, USA.