UN Office for the Coordination of Humanitarian Affairs - Republique Democratique du Congo

Province Orientale - District du Haut Uélé - Territoire de Dungu - Déplacements de population suite aux attaques de la LRA depuis septembre 2008

Situation au 04 Décembre 2008

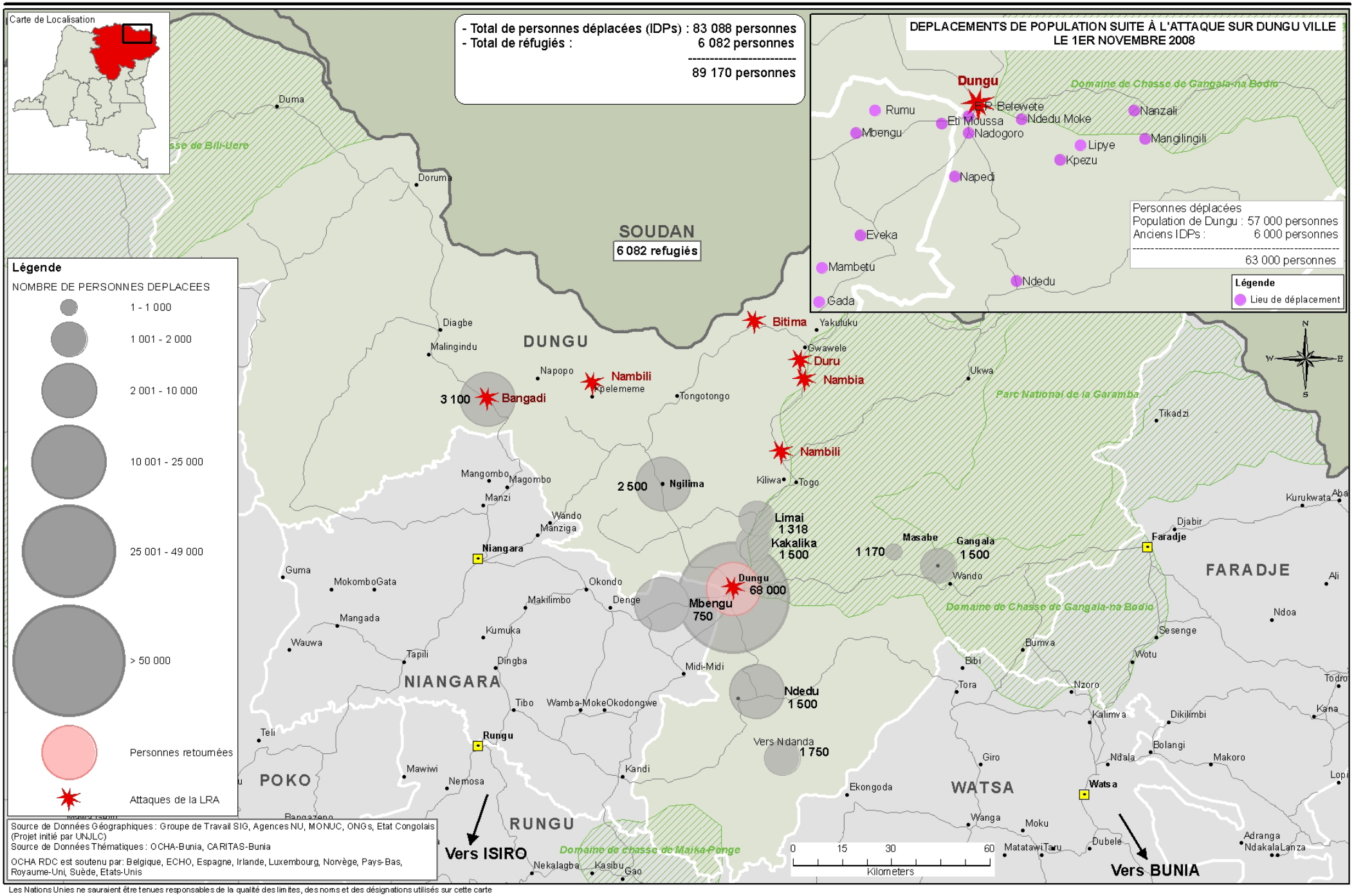

Les Nations Unies ne sauraient être tenues responsables de la qualité des limites, des noms et des désignations utilisés sur cette carte