

# COLOMBIA: Humanitarian Snapshot: Frontera Colombia - Venezuela (Septiembre 25 de 2015)

Desde el 19 de agosto, el Gobierno de Venezuela ha declarado Estado de Excepción Constitucional en 23 municipios de tres estados. Desde el inicio de estas medidas, al menos 23.738 retornados y deportados han llegado a Norte de Santander, Arauca, La Guajira y Vichada. Al menos 1.714 colombianos están registrados como deportados y 22.024 han retornado por su cuenta, por las condiciones actuales y el temor a ser deportados<sup>1</sup>. Desde el 23 de septiembre se cerraron los registros oficiales de población retornada\*.



**3.351** Personas trasladadas a su destino final con el apoyo de OIM, desde Norte de Santander, La Guajira, Arauca y Vichada<sup>2</sup>

## Retornados/Deportados por tipo y localización

	NORTE DE SANTANDER	LA GUAJIRA	ARAUCA	VICHADA	TOTAL
Número de deportados	1.099	522	93	-	1.714
Número de retornados	18.646	1.938	1.250	190	22.024
Total	19.745	2.460	1.343	190	23.738



**325** Colombianos retornados indican haber empezado proceso de solicitud de asilo en Venezuela o haber sido reconocidos como refugiados<sup>3</sup>

## Situación en Norte de Santander

Al 25 de septiembre, 1.743 personas se encuentran en 10 albergues temporales en Cúcuta y Villa del Rosario.

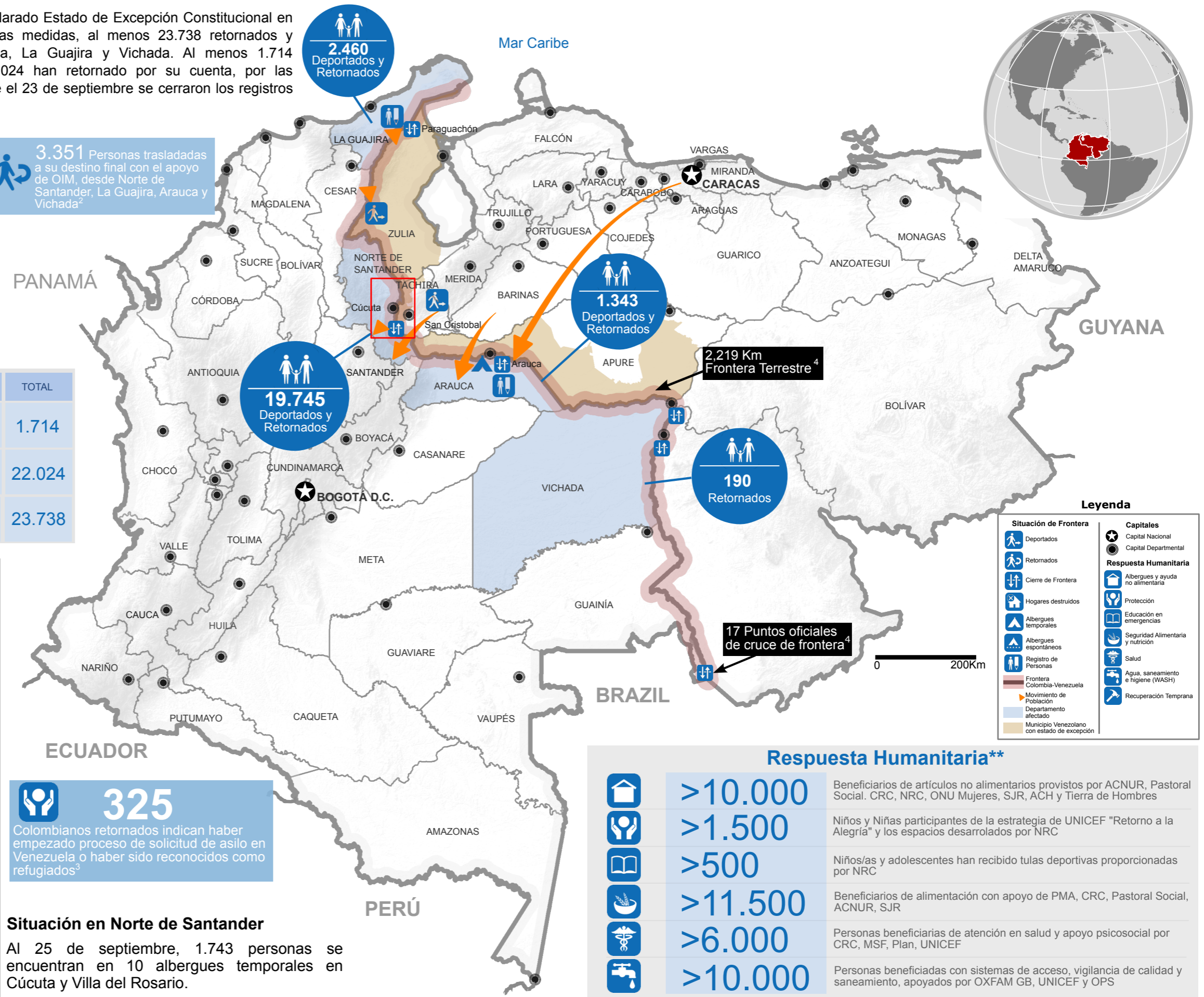

### Legenda

Deportados	Capital Nacional
Retornados	Capital Departamental
Cierre de Frontera	<b>Respuesta Humanitaria</b>
Hogares destruidos	Albergues y ayuda no alimentaria
Albergues temporales	Protección
Albergues espontáneos	Educación en emergencias
Registro de Personas	Seguridad Alimentaria y nutrición
Frontera Colombia-Venezuela	Salud
Movimiento de Población	Agua, saneamiento e higiene (WASH)
Departamento afectado	Recuperación Temprana
Municipio Venezolano con estado de excepción	

### Respuesta Humanitaria\*\*

	>10.000	Beneficiarios de artículos no alimentarios provistos por ACNUR, Pastoral Social, CRC, NRC, ONU Mujeres, SJR, ACH y Tierra de Hombres
	>1.500	Niños y Niñas participantes de la estrategia de UNICEF "Retorno a la Alegría" y los espacios desarrollados por NRC
	>500	Niños/as y adolescentes han recibido tulas deportivas proporcionadas por NRC
	>11.500	Beneficiarios de alimentación con apoyo de PMA, CRC, Pastoral Social, ACNUR, SJR
	>6.000	Personas beneficiarias de atención en salud y apoyo psicosocial por CRC, MSF, Plan, UNICEF
	>10.000	Personas beneficiadas con sistemas de acceso, vigilancia de calidad y saneamiento, apoyados por OXFAM GB, UNICEF y OPS

Las fronteras y los nombres que figuran en este mapa, y de las denominaciones utilizadas, no implican la aceptación por las Naciones Unidas. Fecha de Creación: Septiembre 25 de 2015 Fuentes: 1. Norte de Santander: Puesto de mando unificado (25 de Septiembre). Arauca: Migración Colombia, Alcaldías municipios de frontera (24 de septiembre). La Guajira: Migración Colombia, ANSPE (24 de septiembre). Vichada: CDGRD (24 de septiembre). 2. OIM (25 de septiembre). 3. ACNUR (18 de septiembre). 4. Sociedad Geográfica de Colombia. \*Norte de Santander, La Guajira registro cerrado sept. 22; Arauca, Vichada, cerrado sept. 23. \*\*Incluye una muestra de actividades desarrolladas por miembros de los Equipos Humanitarios Locales, complementarias y coordinadas con la respuesta institucional.