

RECONFIGURACIÓN Y AGUDIZACIÓN DEL CONFLICTO

Disputas entre el ELN*, EPL*, Disidencias FARC-EP* y GAO* por el control territorial, posterior a la salida de las FARC-EP.

SEGUNDA MAYOR AFECTACIÓN HISTÓRICA POR EL CONFLICTO⁴

En 2018 hubo la segunda mayor afectación humanitaria desde 1984 con un total de 38.697 víctimas, sólo superada en el año 2002 con 51.903⁴.

PRINCIPAL ESCENARIO DE MÚLTIPLE AFECTACIÓN^{1,2,3}

165.502 afectados por conflicto y violencia armada, 167.958 migrantes venezolanos y 8.158 afectados por desastres naturales.

AFECTACIÓN POR DESPLAZAMIENTO FORZADO Y MINAS ANTIPERSONAL (MAP*)

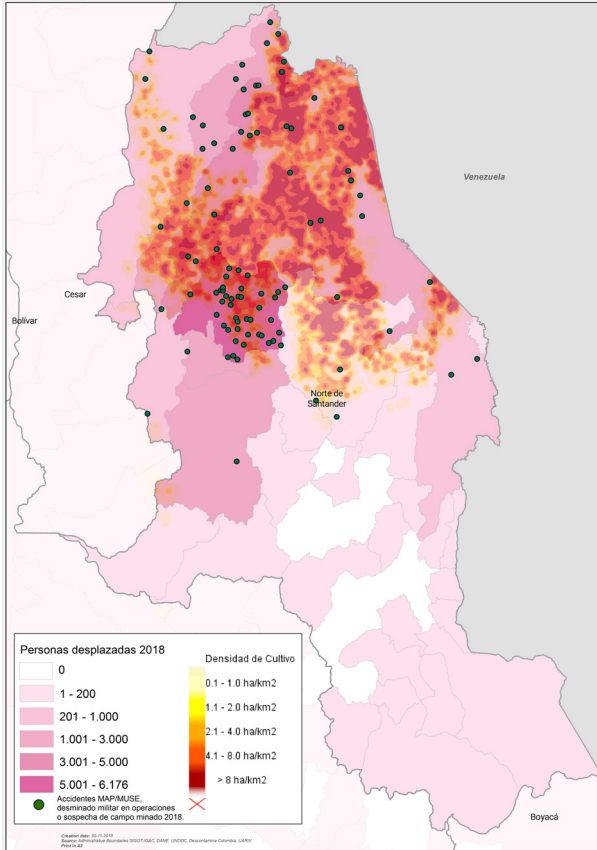

Restricciones al acceso¹

150.185 +324%

Acciones Armadas¹

60 -33%

Accidentes MAP/MUSE/AEI⁶

52 +643%

Homicidios de líderes/as sociales y defensores/as de DDHH⁷

22 +175%

Desplazamiento masivo¹

14.108 +469%
0.7% Población venezolana

Ataques contra población civil¹

243 +80%

Reclutamiento y vinculación de menores^{4,5}

33

Ataques contra el oleoducto Caño Limón Coveñas¹

8 Eventos, 95 Afectados

AFECTADOS POR DESASTRES NATURALES³

8.158 Personas, 1.659 Familias

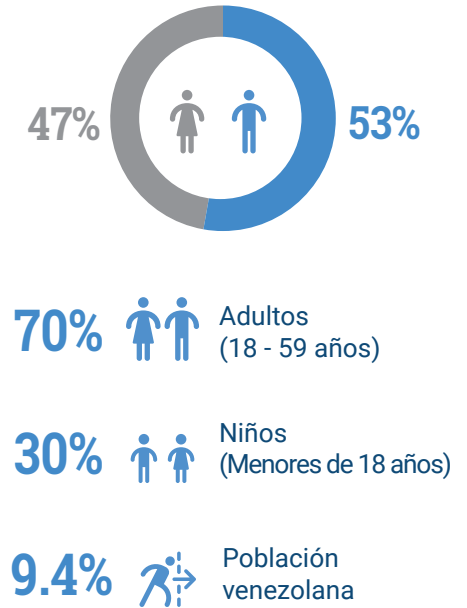

Los nombres y límites que se muestran y las designaciones utilizadas en este mapa no implican el respaldo oficial o la aceptación por parte de las Naciones Unidas. Fecha de elaboración: 28 Mayo 2019 Fuentes: 1. Monitor, fecha de consulta: 28 de mayo. 2. Migración Colombia. 3. UNGRD, fecha de consulta: 14 de enero. 4. UARIV, fecha de consulta: 1 de mayo. 5. MESA DE SEGUIMIENTO DE CASOS DE RECLUTAMIENTO, UTILIZACIÓN Y VIOLENCIA SEXUAL DE NNA, fecha de consulta: abril 2019 para el periodo 2017-2018. 6. Descontamina Colombia, fecha de consulta: 9 de abril. 7. INDEPAZ. Informe de DDHH sobre la situación de líderes/as y defensores/as de derechos humanos en los territorios. Separata de actualización, corte 30 de abril de 2019. Feedback: echeverry@un.org www.unocha.org www.reliefweb.int www.salahumanitaria.co/. *Acronimos y abreviaciones: ELN: Ejército de Liberación Nacional. EPL: Ejército Popular de Liberación. FARC-EP: Fuerzas Armadas Revolucionarias de Colombia - Ejército del Pueblo. GAO: Grupos Armados Organizados. MAP/MUSE/AEI: Minas Anti Personal, Munición Sin Explotar, Artefacto Explosivo Improvisado.

HISTÓRICO DE AFECTADOS VS. FINANCIAMIENTO DE ORGANIZACIONES HUMANITARIAS DEL ELC* (2018)

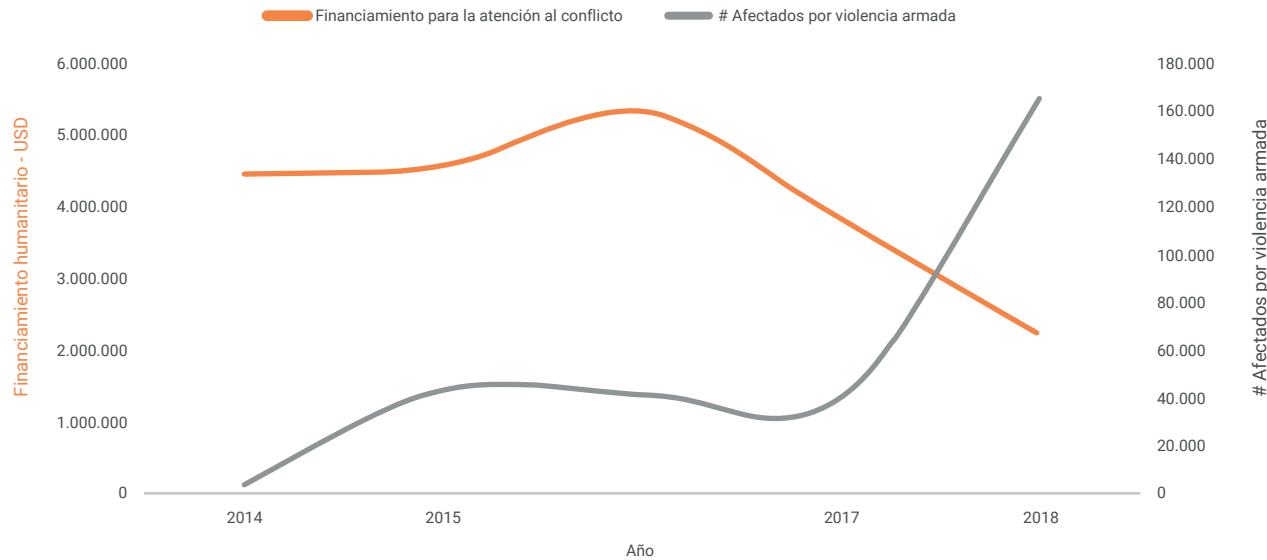

MENSAJES CLAVES

- Garantizar condiciones de seguridad para el retorno a víctimas de desplazamiento, tanto nuevas como re-victimizadas.
- Asegurar el acceso a educación para niños, niñas y adolescentes, quienes se enfrentan a limitaciones por la utilización de las escuelas como refugio durante los desplazamientos masivos; así mismo, la contaminación con MAP/MUSE, enfrentamientos y combates en sus alrededores limitan el acceso a este derecho fundamental.
- Fortalecer la capacidad institucional y mitigar los vacíos en las rutas de atención, para atender a víctimas de VBG*, violencia intrafamiliar, vinculación al conflicto, entre otras.
- Gestionar recursos para fortalecer el financiamiento de organizaciones e instituciones de Estado, destinado a la atención humanitaria de las víctimas del conflicto armado vs. el incremento exponencial de éstas.

AFECTADOS POR VIOLENCIA ARMADA: ENERO - ABRIL DE 2019 (comparado con el mismo período en 2018)

- Entre enero y abril de 2019 se contabilizan 46.778 personas afectadas, con un promedio diario de 390 personas. No obstante, la re-configuración del conflicto ha propiciado el incremento en el número de afectados por algunas categorías de violencia armada. En el mismo periodo de 2018, la coyuntura de un paro armado elevó la cifra de personas afectadas, especialmente las relacionadas a restricciones al acceso y desplazamientos masivos.¹

Restricciones al acceso¹

45.565 -69%

Desplazamiento masivo¹

852 -92%
1.6% Población venezolana

Accidentes MAP/MUSE/AEI⁶

11 +83%

Homicidios intencionales contra civiles¹

119 +260%
17% Población venezolana

Homicidios de líderes/as sociales y defensores/as de DDHH⁷

5

Herida de civil en acción bélica¹

9 +80%

Masacres¹

11 -21%

Secuestros¹

6 +20%

Ataques contra el Oleoducto Caño Limón-Coveñas¹

6 Eventos
30.632 Afectados