



Dinámicas de desplazamiento, riesgo de desplazamiento y confinamiento

Defensoría delegada para los Derechos de la Población en Movilidad Humana

Norte de Santander
4 eventos
Familias 230
Personas 688

Córdoba
8 eventos
Familias 918
Personas 2.845

Antioquia
1 evento
Familias 24
Personas 95

Nariño
9 eventos
Familias 1.272
Personas 3.192

Cauca
1 evento
Familias 72
Personas 216

Magdalena
1 evento
Familias 15
Personas 39

Valle del Cauca
1 evento
Familias 16
Personas 48

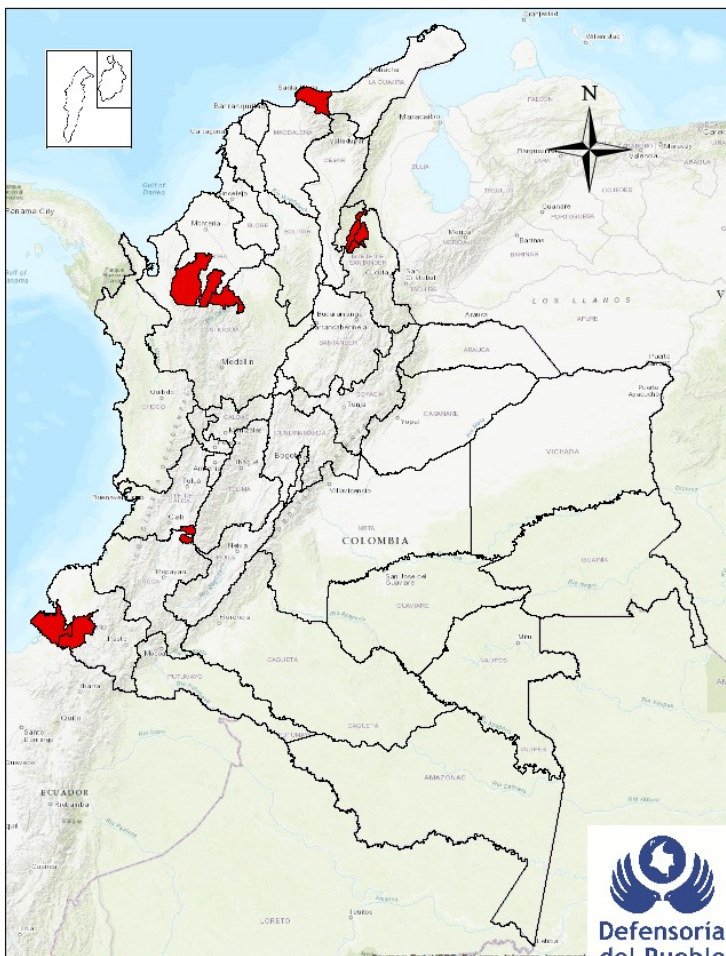

25

Eventos de Desplazamiento Masivo en 2019



7.123

Personas Desplazadas

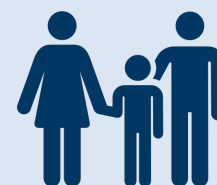

2.549

Familias afectadas

INFORMACION IMPORTANTE

Otra subregión afectada es el sur de Córdoba con 8 desplazamientos masivos, 7 de estos en el transcurso de una semana, afectando a 2.225 personas (772 familias) que llegaron al corregimiento de Juan José en el municipio de Puerto Libertador (Córdoba). Esta situación se dio debido a la confrontación armada entre las Autodefensas Gaitanistas de Colombia, AGC, y la disidencia del Frente 18 de las Fuerzas Armadas Revolucionarias de Colombia, FARC, y amenazas subsecuentes, hechos que han creado un miedo generalizado en la población.



Sobre la atención de estos desplazamientos, es importante evidenciar que la Junta de Acción Comunal, la Iglesia y la casa indígena dispusieron de espacios para albergar a la población, toda vez

que el corregimiento no cuenta con espacios apropiados para garantizar el componente de alojamiento temporal, así mismo, en estos existe una necesidad inmediata de mejorar las condiciones físicas, ya que varias personas de las comunidades están durmiendo en vía pública, afectando gravemente las condiciones de dignidad básica de las personas desplazadas. Además se ha constatado que existen dificultades para el acceso al agua debido a la sequía que afecta la zona norte del país, esto conlleva a que aumenten las condiciones de vulnerabilidad de esta población.

De igual manera, en el municipio de Tierralta, Córdoba, ocurrió un desplazamiento masivo que afectó a 589 personas (143 familias) pertenecientes a la comunidad Choco, del resguardo Embera Katio del Alto Sinú. El hecho se da por los enfrentamientos entre la fuerza pública y las Autodefensas Gaitanistas de Colombia, AGC.

En el municipio de Florida, Valle del Cauca, se presentó un evento que afectó a 48 personas (16 Familias) pertenecientes al cabildo Nasa KWE´SX TATA KIWE debido a los constantes enfrentamientos en la zona entre la fuerza pública y el Ejército Popular de Liberación, EPL. En la confrontación del 30 de marzo se vieron afectados varios inmuebles de la comunidad y sus cultivos, con lo cual se vulnera el derecho a la seguridad alimentaria y la subsistencia de este pueblo.

En el municipio de Teorama, Norte de Santander, se presentó un evento que afectó a 245 personas (74 familias) debido a combates entre el ELN y la fuerza pública. Las personas se albergaron en la Casa de la Mujer en la cabecera municipal y la asistencia alimentaria se garantizó continuamente, sin embargo, no se realizó atención médica ni psicosocial y los afectados tuvieron que retornar sin acompañamiento. Así mismo, en el municipio de El Tarra, (Norte de Santander) se desplazaron 119 personas (42 familias) por una noche de la vereda Kilómetro 86 y fueron albergadas en la cabecera municipal donde no se prestó atención humanitaria inmediata.

● La Defensoría del Pueblo por medio del Sistema de Alertas Tempranas AT 083-18, advirtió el riesgo para la población civil de los municipios de Tierralta, Montelíbano y Puerto Libertador (Córdoba).

● En el mes de febrero la misión humanitaria al Bajo Cauca y sur de Córdoba, liderada por el Defensor del Pueblo, se reunió con las comunidades, líderes sociales y autoridades locales para verificar la difícil situación que viven estas poblaciones.

● La Defensoría había alertado sobre los constantes enfrentamientos en el municipio de Florida, Valle del Cauca, mediante la Alerta Temprana 074 de 2018.



Condiciones Casa Indígena, Puerto Libertador, Córdoba.

● En el año 2019 se han confinado 42 comunidades, aproximadamente 8.725 personas, todas en territorios étnicos.