Zonas veredales transitorias de normalización (ZVTN)

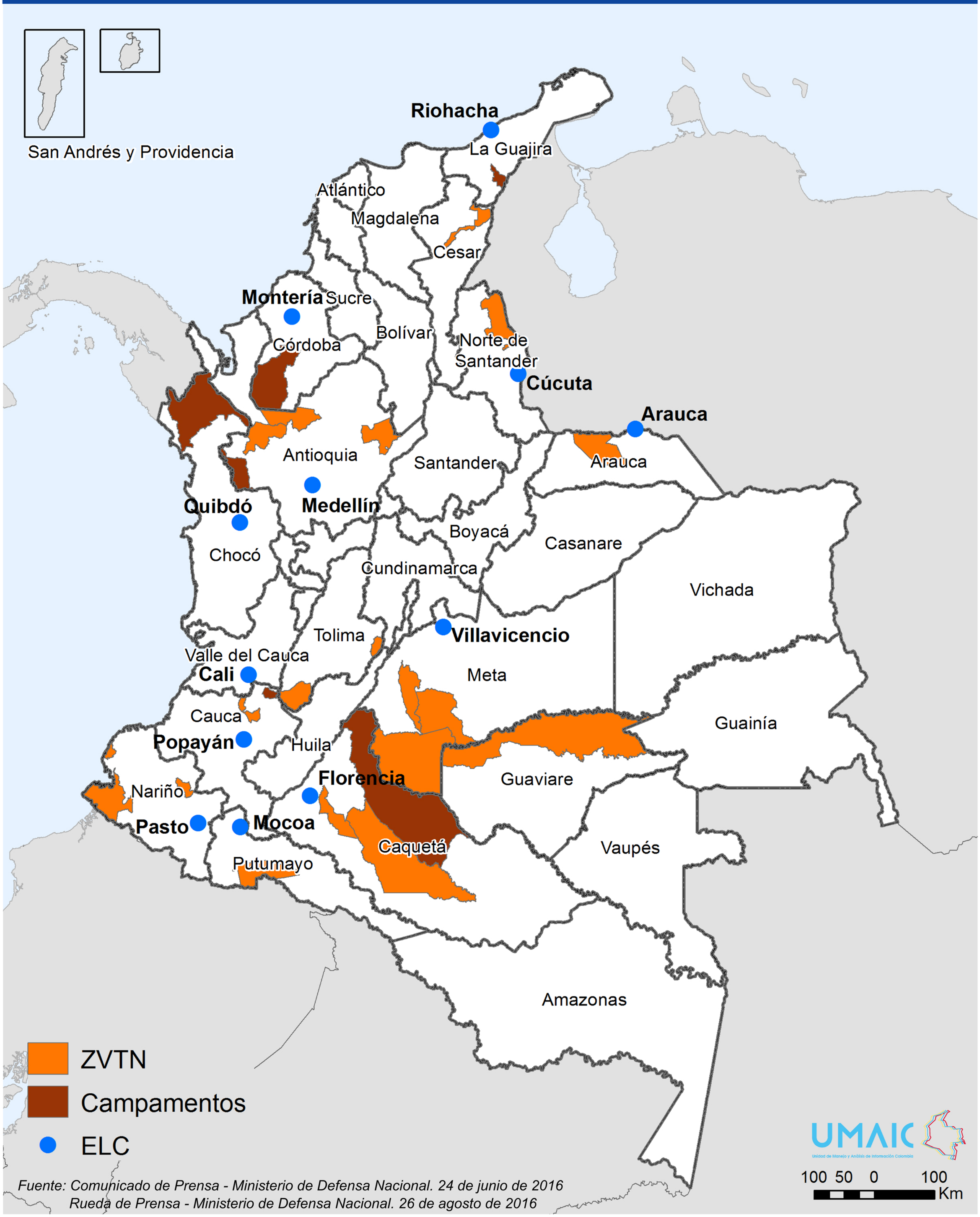

Fuente: Comunicado de Prensa - Ministerio de Defensa Nacional. 24 de junio de 2016
Rueda de Prensa - Ministerio de Defensa Nacional. 26 de agosto de 2016