

CONVERSATORIO

SITUACIÓN

NUTRICIONAL

**DE NIÑAS Y NIÑOS
REFUGIADOS Y
MIGRANTES
VENEZOLANOS EN
EL PERÚ**



Con la colaboración de:



MINISTERIO DE SALUD
INSTITUTO NACIONAL DE SALUD





MINISTERIO DE SALUD
INSTITUTO NACIONAL DE SALUD

MIGRACIONES
Superintendencia Nacional
PERÚ



“SITUACIÓN NUTRICIONAL DE LAS NIÑAS Y NIÑOS REFUGIADOS Y MIGRANTES VENEZOLANOS EN EL PERÚ”

Fernando Parra Del Carpio (Director)
Dirección de Política Migratoria



¿QUÉ ES LA SUPERINTENDENCIA NACIONAL DE MIGRACIONES?

- La **Superintendencia Nacional de Migraciones** es un organismo del Estado Peruano adscrito al Ministerio del Interior, encargado del control migratorio de nacionales y extranjeros en resguardo de la seguridad interna del país.

Su creación se ordenó a través del Decreto Legislativo N° 1130 del 7 de diciembre de 2012.





MIGRACIONES A NIVEL NACIONAL

PUESTOS DE VERIFICACIÓN MIGRATORIA
05
JEFATURAS ZONALES
17
AGENCIAS DESCONCENTRADAS
08
CENTROS BINACIONALES DE ATENCIÓN FRONTERIZA
02
PUESTOS DE CONTROL MIGRATORIO
35
PUESTOS DE CONTROL FRONTERIZO
22



Realiza tus trámites migratorios en nuestra

Agencia Digital Migratoria

sin salir de casa,
cuidando tu salud y la
de los demás.



MIGRACIONES
MINISTERIO DE EXTERNO
2021

BICENTENARIO
PERÚ 2021



NIÑOS, NIÑAS Y ADOLESCENTES VENEZOLANOS RESIDIENDO EN PERÚ (CALIDAD MIGRATORIA REGULAR)



NIÑOS, NIÑAS Y ADOLESCENTES EXTRANJEROS RESIDIENDO EN PERÚ (CALIDAD MIGRATORIA REGULAR)

SEGÚN SEXO Y GRUPO DE EDAD

SEXO y NACIONALIDAD

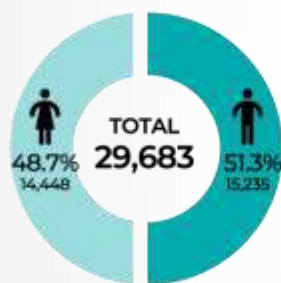

Venezolana	90.1%	26,739
Colombiana		671
Boliviana		289
Chilena		267
Estadounidense		204
Otros		1,513

MATRICULADOS SEGÚN SEXO

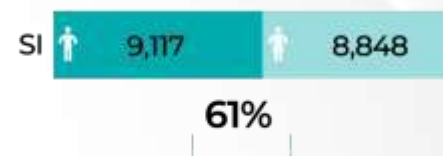

POR NIVEL EDUCATIVO SEGÚN SEXO

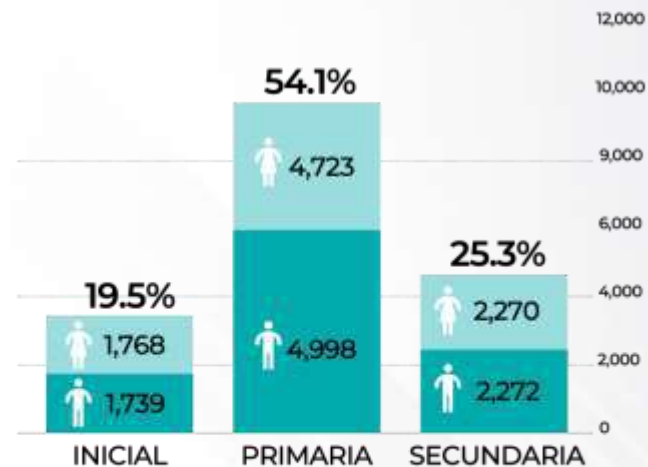

*Técnica = 5

*No determinado = 190

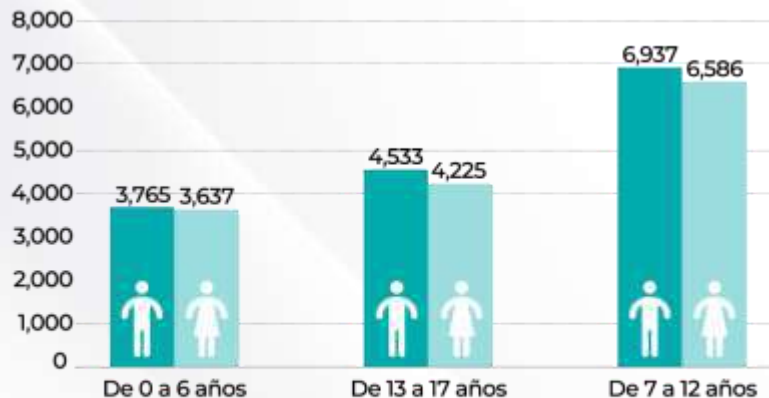

Datos comprendidos entre el 01.01.2017 y el 15.08.2021

Comprende aquellos con prórroga, cambio de calidad migratoria, carné de extranjería o carné PTP vigente.

Fuente: Información extraída de la Base de Datos MIGRACIONES



NIÑOS, NIÑAS Y ADOLESCENTES EXTRANJEROS RESIDIENDO EN PERÚ (CALIDAD MIGRATORIA REGULAR)

SEGÚN CALIDAD MIGRATORIA

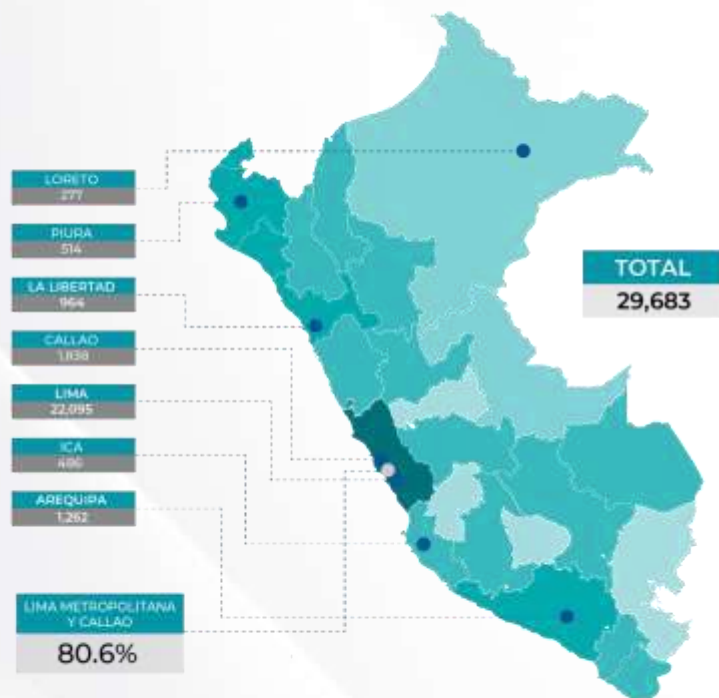

DISTRIBUCIÓN SEGÚN SEXO Y LUGAR DE RESIDENCIA

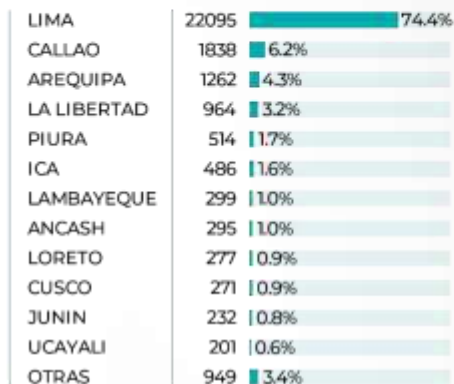

CALIDAD MIGRATORIA	TOTAL	HOMBRE	MUJER
ESPECIAL RESIDENTE	15,861	8,116	7,745
PTP-DS02	5,255	2,775	2,480
FAMILIAR DE RESIDENTE	3,797	1,929	1,868
TURISTA	1,193	601	592
AC.INTERN - MERCOSUR	1,102	578	524
FORMACIÓN	1,024	508	516
REFUGIADO	478	247	231
HUMANITARIA	423	207	216
PERMANENTE	239	119	120
OTRAS CALIDADES MIGRATORIAS	311	155	156
Total	29,683	15,235	14,448

Datos comprendidos entre el 01.01.2017 y el 15.08.2021

Comprende aquellos con prórroga, cambio de calidad migratoria, carné de extranjería o carné PTP vigente.

Fuente: Información extraída de la Base de Datos MIGRACIONES



NIÑOS, NIÑAS Y ADOLESCENTES EXTRANJEROS RESIDIENDO EN LIMA METROPOLITANA Y CALLAO (CALIDAD MIGRATORIA REGULAR)

SEGÚN SEXO

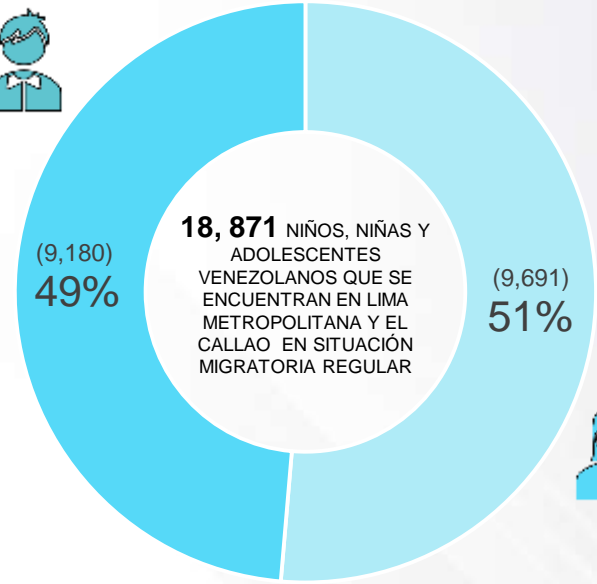
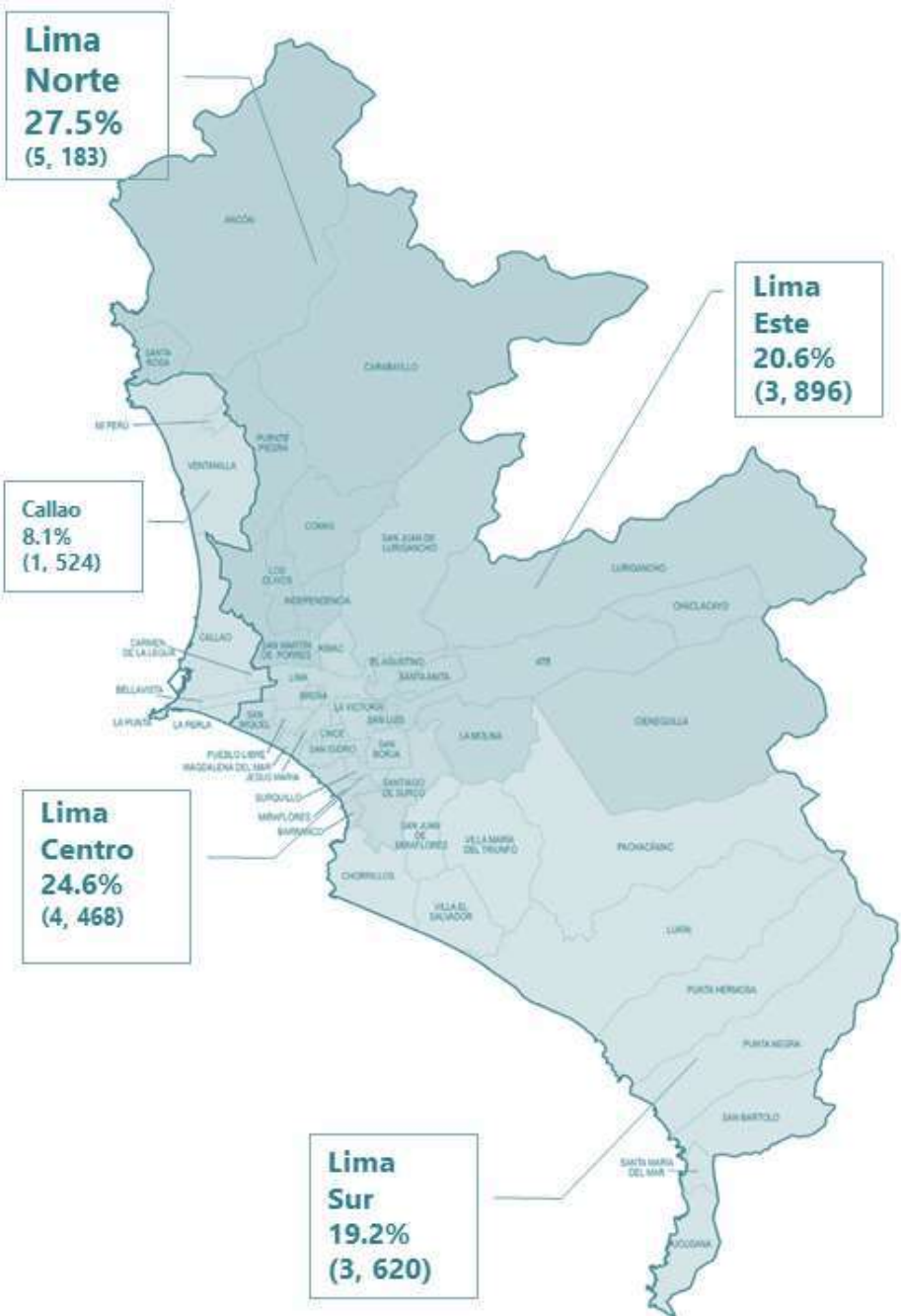

Datos comprendidos entre el 01.01.2017 y el 15.08.2021
 Comprende aquellos con prórroga, cambio de calidad migratoria, carné de extranjería o carné PTP vigente.
 Fuente: Información extraída de la Base de Datos MIGRACIONES

NIÑOS, NIÑAS Y ADOLESCENTES EXTRANJEROS RESIDIENDO EN PERÚ (CALIDAD MIGRATORIA REGULAR)



PARTICIPACION EN EL SISTEMA EDUCATIVO

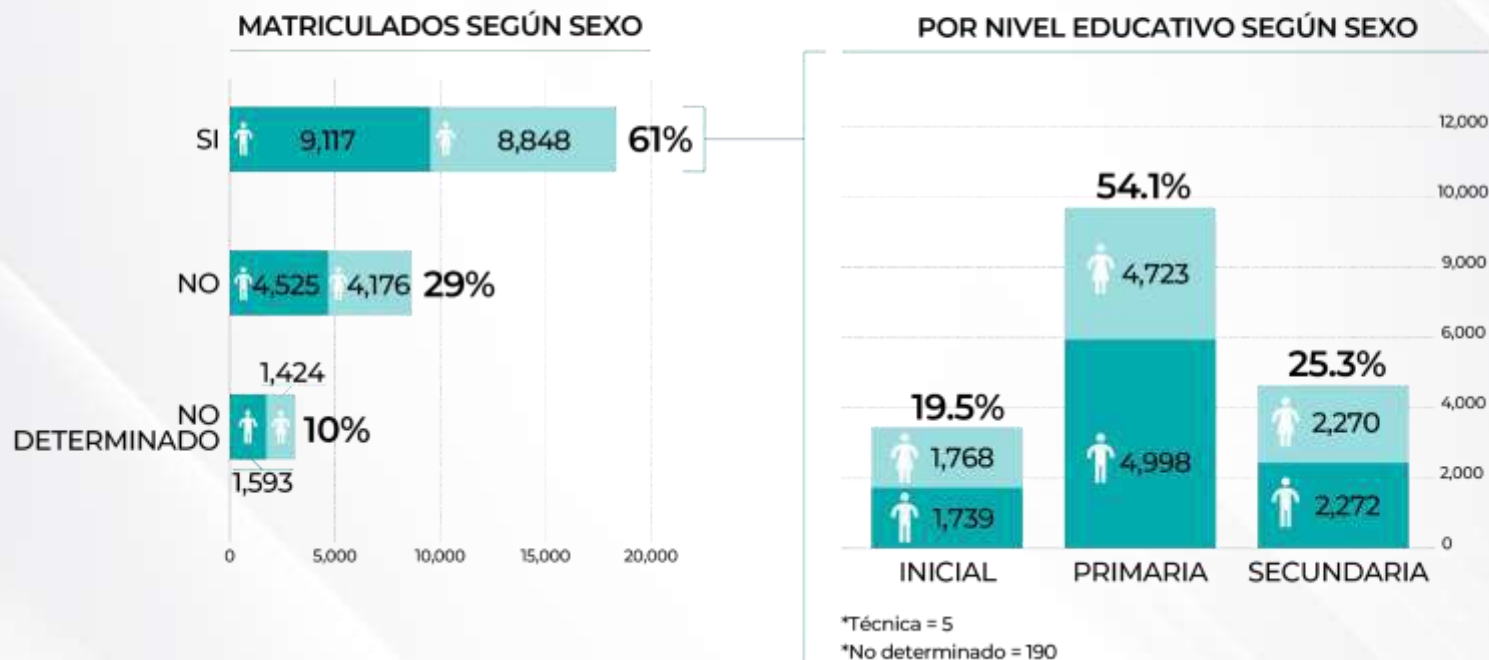

Datos comprendidos entre el 01.01.2017 y el 15.08.2021

Comprende aquellos con prórroga, cambio de calidad migratoria, carné de extranjería o carné PTP vigente.

Fuente: Información extraída de la Base de Datos MIGRACIONES

NIÑOS, NIÑAS Y ADOLESCENTES EXTRANJEROS RESIDIENDO EN PERÚ (CALIDAD MIGRATORIA REGULAR)



VACUNADOS

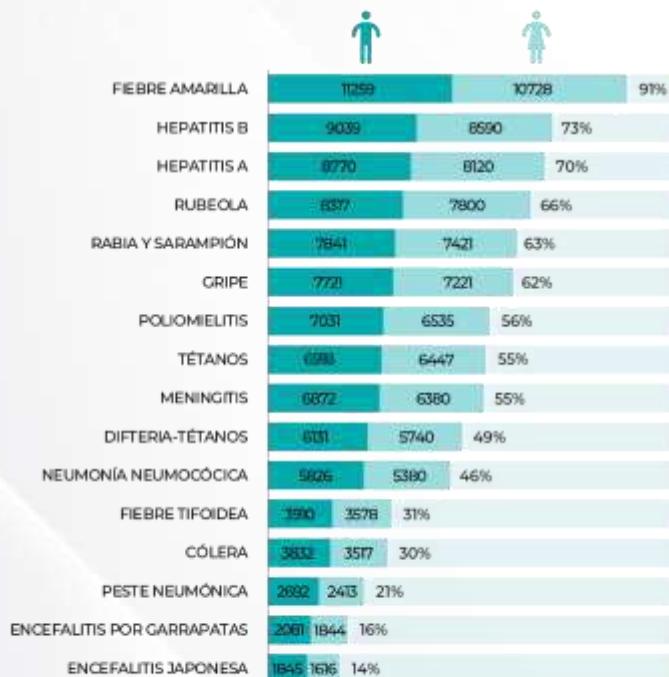

POR GRUPOS ETARIOS

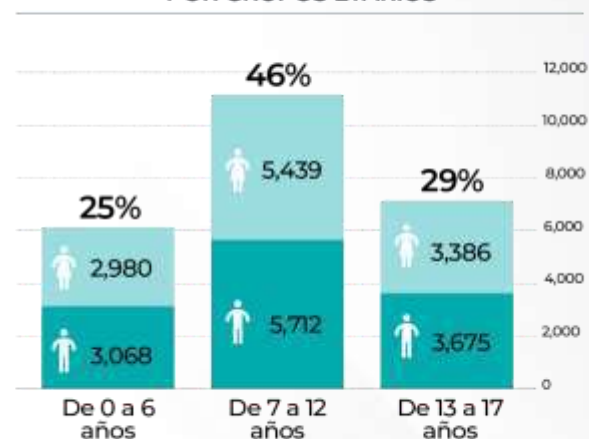

Datos comprendidos entre el 01.01.2017 y el 15.08.2021

Comprende aquellos con prórroga, cambio de calidad migratoria, carné de extranjería o carné PTP vigente.

Fuente: Información extraída de la Base de Datos MIGRACIONES



PRE INSCRIPCIÓN MIGRATORIA (NIÑOS, NIÑAS Y ADOLESCENTES)





PRE INSCRIPCIÓN – RESULTADOS SEGÚN LOCALIDAD DE RESIDENCIA

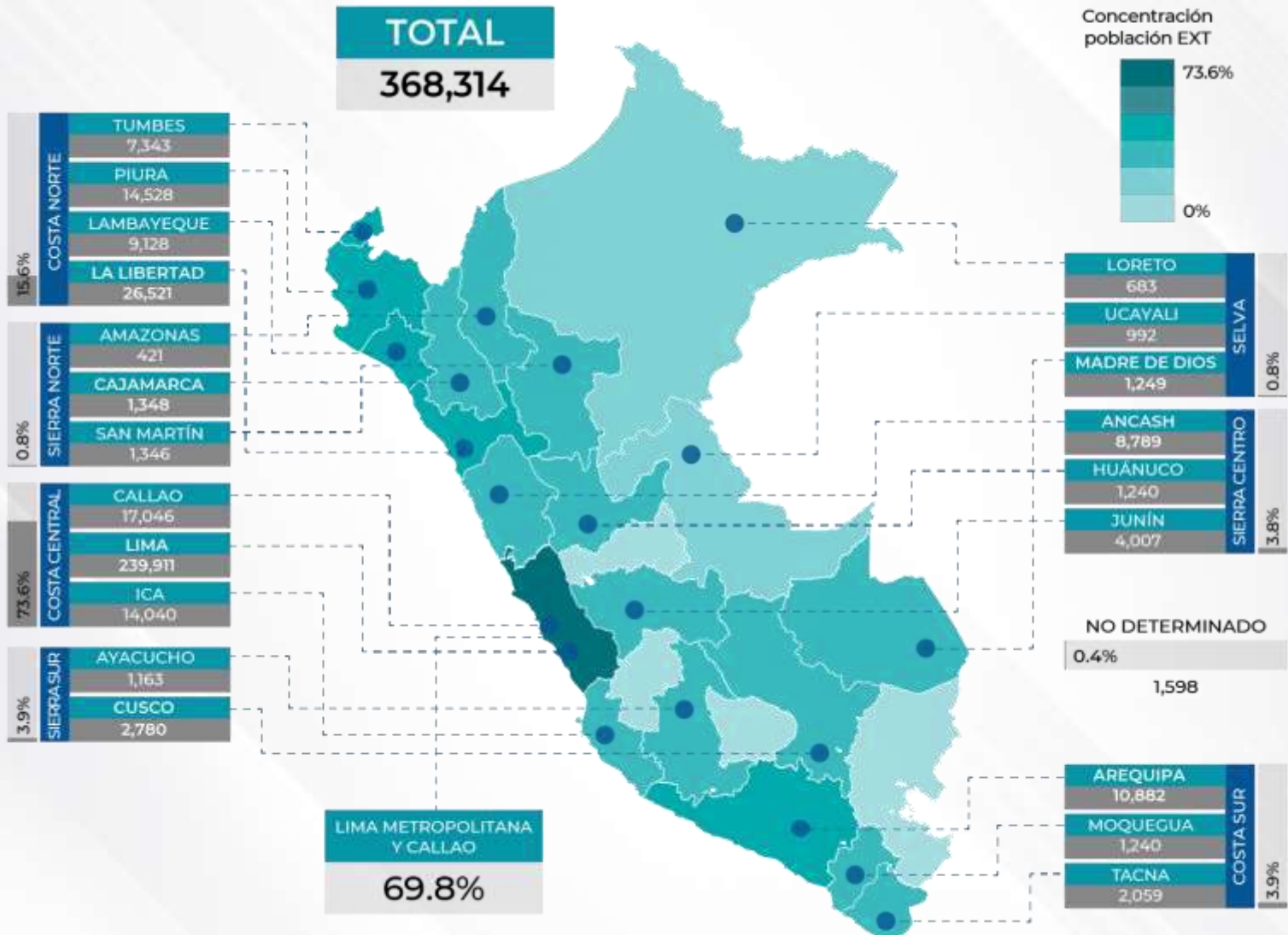

Fuente: Base de datos del Sistema Integrado de Migraciones (SIM).
Información al 07 de abril de 2021.



PRE INSCRIPCIÓN – RESULTADOS SEGÚN NACIONALIDAD Y CONDICIÓN MIGRATORIA

CIUDADANOS EXTRANJEROS QUE SE REGISTRARON EN EL FORMULARIO DE PREINSCRIPCIÓN SEGÚN NACIONALIDAD

NACIONALIDAD	CANTIDAD	PORCENTAJE
TOTAL	368,314	100%
VENEZOLANA	359,988	97.7%
COLOMBIANA	2,198	0.6%
CUBANA	1,168	0.3%
URUGUAYA	1,124	0.3%
CHINA	707	0.2%
ECUATORIANA	475	0.1%
OTRAS NACIONALIDADES	2,654	0.7%

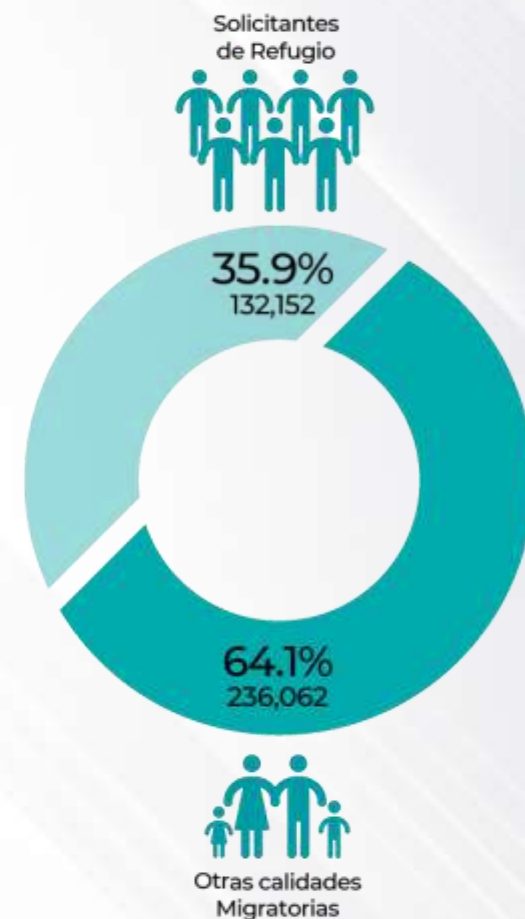

Fuente: Base de datos del Sistema Integrado de Migraciones (SIM).
Información al 07 de abril de 2021.



PRE INSCRIPCIÓN – NNA IRREGULARES

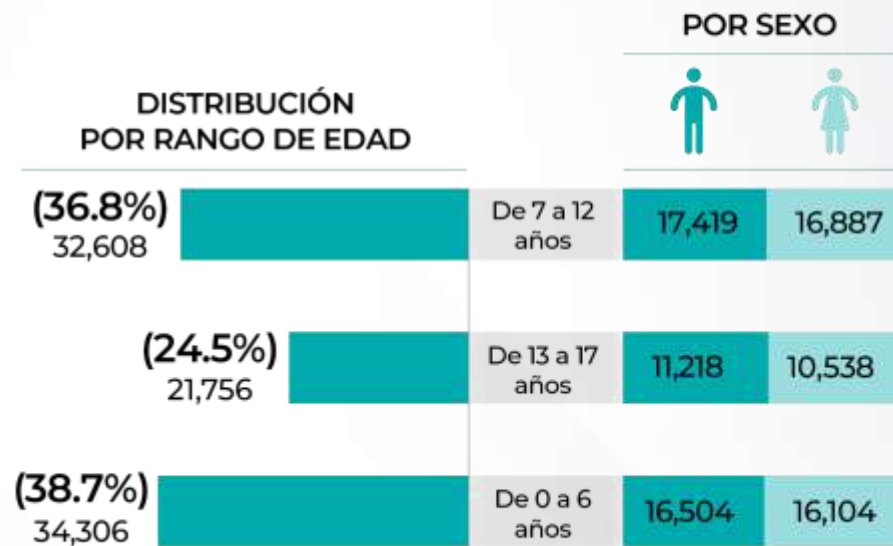
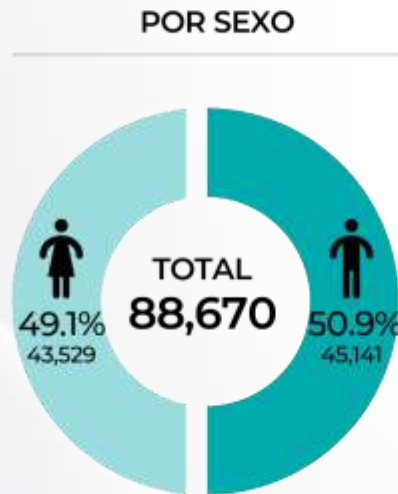



PRE INSCRIPCIÓN – POR NACIONALIDAD Y UBICACIÓN GEOGRAFICA

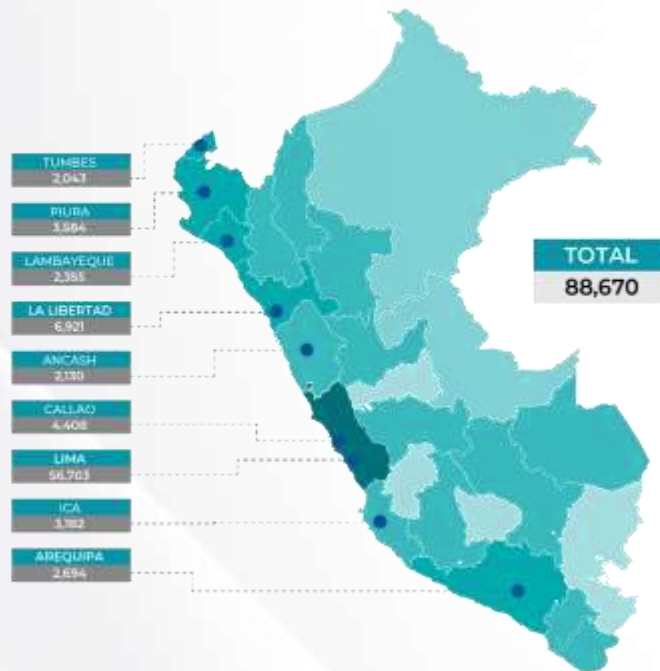

DISTRIBUCIÓN POR NACIONALIDAD

NACIONALIDAD	HOMBRE	MUJER	TOTAL	%
TOTAL	45,141	43,529	88,670	100%
VENEZOLANA	44,310	42,737	87,047	98.2
COLOMBIANA	373	341	714	0.8
ECUATORIANA	128	115	243	0.3
URUGUAYA	128	106	234	0.3
CUBANA	29	30	59	0.1
BOLIVIANA	24	23	47	0.1
ARGENTINA	11	22	33	0.0
OTROS	138	155	293	0.3

DEPARTAMENTO	HOMBRE	MUJER	TOTAL	%
TOTAL	45,141	43,529	88,670	100%
LIMA	28,902	27,801	56,703	64%
LA LIBERTAD	3,515	3,406	6,921	8%
CALLAO	2,261	2,147	4,408	5%
PIURA	1,800	1,784	3,584	4%
ICA	1,608	1,574	3,182	4%
AREQUIPA	1,324	1,370	2,694	3%
LAMBAYEQUE	1,167	1,188	2,355	3%
ANCASH	1,129	1,001	2,130	2%
TUMBES	1,047	996	2,043	2%
OTROS	2,388	2,262	4,650	5%



PRE INSCRIPCIÓN – VACUNAS

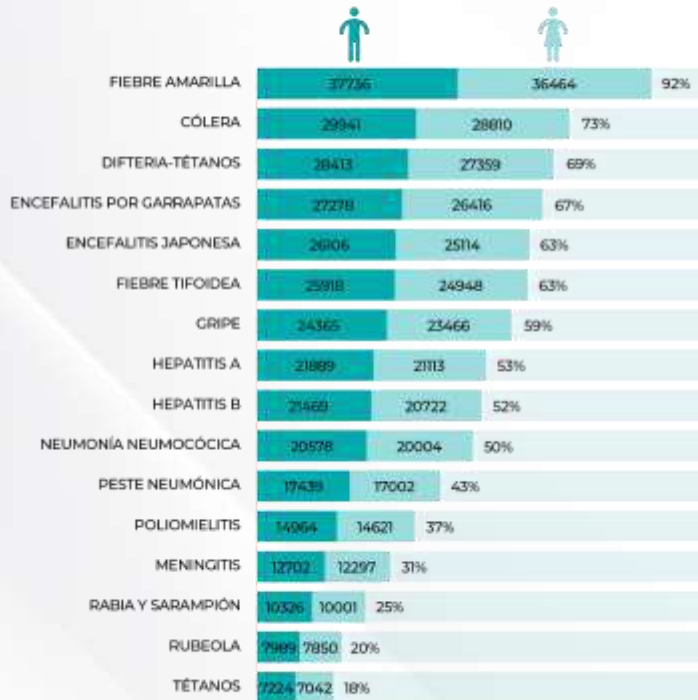

POR GRUPOS ETARIOS

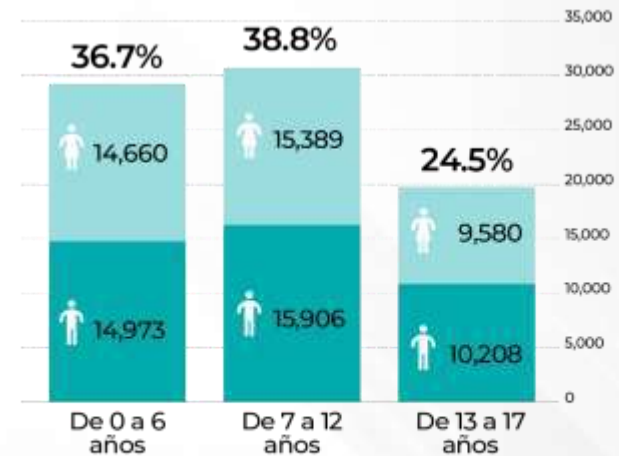



REGULARIZACIÓN MIGRATORIA – NNA QUE ACREDITAN su situación de vulnerabilidad

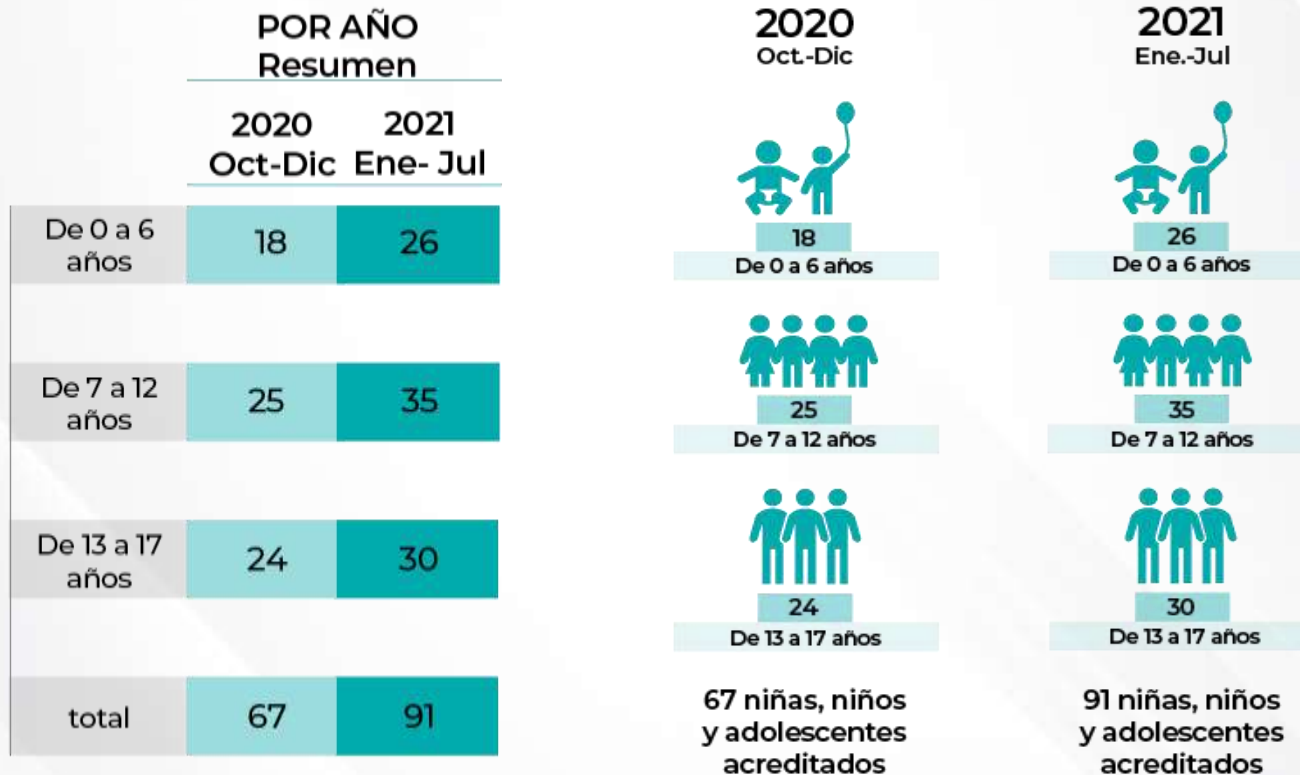



CONCLUSIONES



- El estado peruano protege los derechos de todas las personas sin distinción de su nacionalidad, posibilitando el acceso a diversos servicios entre otros, el de salud y regularización migratoria.



- La regularización migratoria es una de las primeras medida fundamental para el acceso a los derechos y servicios que brinda el estado peruano, por lo cual, MIGRACIONES viene adoptando una serie de medidas para que la población extranjera se regularice.



- A las personas migrante y refugiada les aqueja múltiples situaciones de vulnerabilidad, que en especial se acentúa en la niñez; de tal manera, el estado peruano ha implementado una serie de acciones para protegerlos (vacunación, regularización, SIS y otros).



INFORMACION COMPLEMENTARIA

VISITA VIRTUAL



**PADRÓN DE
VACUNACIÓN**



**ACTUALIZACIÓN
DE DATOS**





Gracias por su atención



PERÚ

Ministerio
de Salud



SISTEMA DE INFORMACION DEL ESTADO NUTRICIONAL DE NIÑOS MENORES DE CINCO AÑOS Y GESTANTES QUE ACCEDEN A ESTABLECIMIENTOS DE SALUD SIEN - HIS



JUAN CARLOS BARBOZA DEL CARPIO

INSTITUTO NACIONAL DE SALUD





PERÚ

Ministerio
de Salud

Instituto
Nacional de Salud

Centro Nacional
de Alimentación y Nutrición

DESCRIPCION

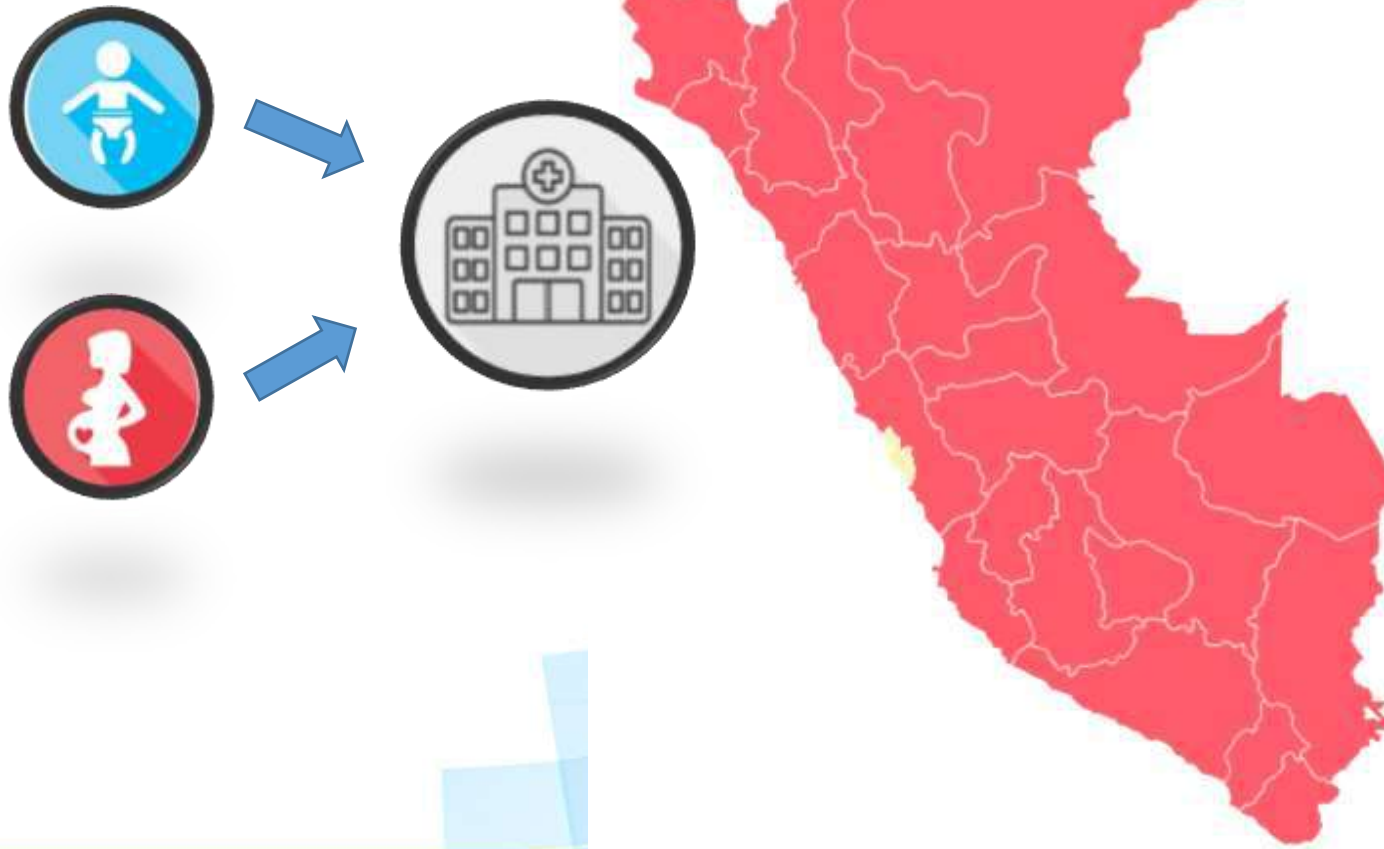

CARACTERISTICAS DE LA INFORMACION

OPORTUNA

DE CALIDAD

AMBITOS NACIONAL REGIONAL,

PROVINCIAL, DISTRITAL, LOCAL

ESTRUCTURA DE SALUD



Instituto Nacional de Salud - INS



@INS_Peru



INS PERÚ



ANTECEDENTES



PERÚ

Ministerio de Salud

Instituto Nacional de Salud

Centro Nacional de Alimentación y Nutrición

2003



2009



2016



2019

ACUERDOS DE GESTIÓN



MINSA REGIONES



INS CENAN → IMPLEMENTACION

7323 EESS



79%

(5678 EESS)

REMITE INFORMACION

8032 EESS



97%

(7815 EESS)

REMITE INFORMACION

2 200 000 NIÑOS
500 000 GESTANTES

MINSA – CENAN/INS
REGISTRO UNICO DE INFORMACION

OF. CIRC. 248-2019-DVMSP/MINSA

OBLIGATORIEDAD DE REGISTRO DE DATOS EN FORMATO HIS MINSA



Instituto Nacional de Salud - INS



@INS_Peru



INS PERÚ





FLUJO DE PROCESO

CONTROL DE CALIDAD



Registro en formatos

SIEN

Digitación



Consolidación en Microrred y Red de Salud



Consolidación en DIRESA



CENAN/INS Consolidación Nacional Procesamiento

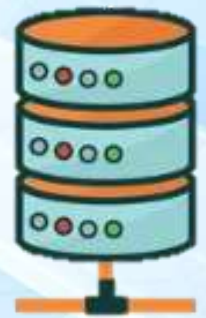

Reporte de Resultados

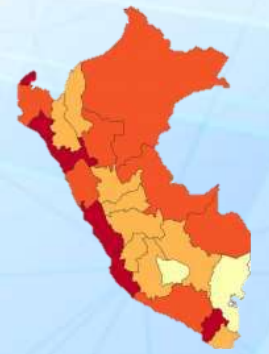

HIS



Digitación

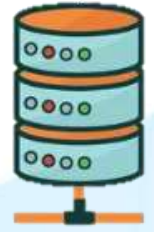

MINSA Consolidación Nacional

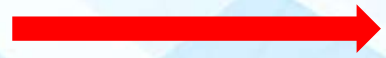



PERÚ

Ministerio
de Salud

Instituto
Nacional de Salud

Centro Nacional
de Alimentación y Nutrición

FORTALECIMIENTO DE CAPACIDADES



**ESTANDARIZACION DE
LA TECNICA DE
MEDICION
ANTROPOMETRICA**



**ESTANDARIZACION DE
LA TECNICA DE DOSAJE
DE HEMOGLOBINA**



**MANEJO DE APLICATIVO
INFORMATICO,
CONTROL DE CALIDAD DE
DATOS,
ANALISIS Y REPORTE DE
RESULTADOS**



**CURSO VIRTUAL DE
DIAGNOSTICO
NUTRICIONAL POR CURSO
DE VIDA**



Instituto Nacional de Salud - INS



@INS_Peru



INS PERÚ





PERÚ

Ministerio
de Salud

Instituto
Nacional de Salud

Centro Nacional
de Alimentación y Nutrición

Indicadores Nutricionales Niños Menores de 5 Años

- Estándar de Referencia: Patrones de crecimiento OMS 2006, NCHS:
 - Desnutrición Crónica
 - Riesgo de Desnutrición Crónica
 - Desnutrición Aguda
 - Desnutrición Global
- Estándar de Referencia: Rangos OMS - MINSA. Prevención y Control de la Deficiencia de Hierro Lima – 2000 (ajustado según altitud):
 - Anemia



Instituto Nacional de Salud - INS



@INS_Peru



INS PERÚ



**PERÚ**Ministerio
de SaludInstituto
Nacional de SaludCentro Nacional
de Alimentación y Nutrición

Indicadores para establecimientos de salud del Ministerio de Salud del Perú:

Indicadores Nutricionales en Niños Menores de 5 años

	2009	2010	2011	2012	2013	2014	2015	2016	2017	2018	2019	2020
Niños menores de 5 años (OMS)												
Proporción de desnutrición crónica	25,2	24,0	23,2	22,1	20,9	19,4	18,8	18,0	17,4	17,1	16,4	16,5
0 – 5 meses	11,7	11,0	10,3	10,0	9,9	9,9	9,8	10,0	10,0	10,2	10,0	9,2
6 – 11 meses	14,6	13,5	12,8	12,1	11,7	11,0	11,0	10,5	10,4	10,7	10,1	9,5
12 – 23 meses	27,6	25,8	25,0	23,6	22,4	20,8	20,5	19,1	18,7	19,0	18,4	17,0
24 – 35 meses	33,9	31,7	30,1	28,9	27,2	25,2	23,7	22,3	21,5	20,8	20,4	19,2
36 – 47 meses	35,1	33,4	31,5	30,3	28,7	26,8	25,0	23,6	22,8	22,0	20,4	20,1
48 – 59 meses	34,9	32,9	31,8	30,0	27,7	25,5	24,1	24,2	21,3	20,0	19,0	18,7
Proporción de desnutrición global	5,5	5,0	4,3	4,1	3,8	3,6	4,7	4,3	4,0	3,8	3,8	3,5
Proporción de desnutrición aguda	3,0	2,7	2,3	2,1	1,9	1,3	1,5	1,4	1,3	1,3	1,3	1,6
Proporción de sobrepeso	6,3	6,2	6,4	6,4	6,7	6,8	6,2	6,1	6,3	6,5	6,4	6,6
Proporción de obesidad	2,9	2,7	2,7	2,6	2,7	2,4	1,5	1,5	1,6	1,7	1,6	1,7
Niños menores de 3 años (OMS)												
Proporción de desnutrición crónica	22,2	21,1	20,4	19,3	18,1	16,9	16,7	16,0	15,5	15,6	15,2	15,1
Proporción de desnutrición global	5,3	4,8	4,2	4,1	3,8	3,6	4,4	4,3	4,0	3,9	3,9	3,4
Proporción de desnutrición aguda	2,8	2,4	2,0	1,9	1,7	1,4	1,6	1,6	1,5	1,4	1,5	1,7
Proporción de sobrepeso	6,7	6,6	6,7	6,8	7,1	7,2	6,5	6,4	6,6	6,8	6,6	7,0
Proporción de obesidad	3,0	2,8	2,7	2,7	2,8	2,5	1,5	1,4	1,5	1,6	1,6	2,2
Anemia												
Proporción de anemia <5 años	s.d.	s.d.	s.d.	34,9	43,7	50,0	45,2	40,2	35,6	32,0	28,7	27,4
Proporción de anemia <3 años	s.d.	s.d.	s.d.	37,2	47,3	54,5	49,8	45,3	41,4	37,5	33,5	31,8

Fuente: INS – CENAN – DEVAN:
Informe Gerencial SIEN HIS 2020



Instituto Nacional de Salud - INS



@INS_Peru



INS PERÚ





PERÚ

Ministerio
de Salud

Instituto
Nacional de Salud

Centro Nacional
de Alimentación y Nutrición

Indicadores Nutricionales Niños Gestantes

- Estándar de Referencia: Institute of Medicine de los EEUU (IOM):
 - IMC Pregestacional:
 - Déficit de peso, Sobrepeso y Obesidad
- Estándar de Referencia: Centro Latinoamericano de Perinatología (CLAP):
 - P/T según EG
 - Déficit de peso y Sobrepeso
- Estándar de Referencia: Rangos OMS - MINSA. Prevención y Control de la Deficiencia de Hierro Lima – 2000 (ajustado según altitud):
 - Anemia



Instituto Nacional de Salud - INS



@INS_Peru



INS PERÚ



**PERÚ**Ministerio
de SaludInstituto
Nacional de SaludCentro Nacional
de Alimentación y Nutrición

Indicadores para establecimientos de salud del Ministerio de Salud del Perú:

Indicadores Nutricionales en Gestantes

	2009	2010	2011	2012	2013	2014	2015	2016	2017	2018	2019	2020
Gestantes												
Proporción de anemia	26,7	27,3	27,6	26,7	25,5	24,4	24,2	23,7	23,2	18,9	18,5	19,6
<15 años	25,3	25,7	29,1	27,3	28,5	28,3	27,4	28,7	25,5	21,1	20,7	22,9
15 – 19 años	28,5	29,8	30,1	29,3	28,7	27,3	27,8	27,7	27,2	22,4	22,4	23,0
20 – 24 años	27,4	28,1	28,3	27,2	25,9	24,8	24,4	23,8	23,9	19,3	19,3	20,6
25 – 29 años	25,7	26,0	25,9	25,4	23,8	22,9	22,5	21,1	21,3	17,4	16,9	18,1
30 – 34 años	25,0	25,7	25,3	24,7	23,2	22,3	22,1	21,5	20,8	17,1	16,3	17,4
35 – 39 años	26,8	26,6	27,2	25,6	24,4	23,6	22,7	22,3	21,8	17,4	16,5	18,1
40 – 44 años	29,8	30,1	30,5	29,1	26,6	26,7	25,4	24,0	23,4	19,2	18,0	19,7
45 – 49 años	37,7	34,9	33,4	32,5	31,3	32,0	28,6	30,4	28,4	22,6	22,9	25,6
Proporción de Déficit de Peso - CLAP	14,9	14,0	12,7	12,1	12,8	10,5	10,5	10,5	11,5	10,9	10,8	8,6
Proporción de Sobrepeso - CLAP	30,4	32,1	34,4	36,1	36,3	40,3	41,4	42,2	41,0	43,0	44,0	48,7
Proporción de Bajo Peso – IMC Pre-gestacional	s.d.	s.d.	s.d.	s.d.	s.d.	2,1	2,1	2,1	2,0	2,0	2,0	1,7
Proporción de Sobrepeso – IMC Pre-gestacional	s.d.	s.d.	s.d.	s.d.	s.d.	30,9	31,4	31,7	32,2	32,9	33,6	34,2
Proporción de Obesidad – IMC Pre-gestacional	s.d.	s.d.	s.d.	s.d.	s.d.	9,5	10,3	10,8	11,5	12,5	13,5	13,8

Fuente: INS – CENAN – DEVAN:
Informe Gerencial SIEN HIS 2020



Instituto Nacional de Salud - INS



@INS_Peru



INS PERÚ





PERÚ

Ministerio
de Salud

Instituto
Nacional de Salud

Centro Nacional
de Alimentación y Nutrición

USUARIOS/CLIENTES:

- **A nivel Local:**
 - Comunidad, EESS y autoridades locales.
- **A nivel Distrital:**
 - RS, Autoridades distritales, ONGs locales.
- **A nivel Provincial y Regional.**
 - Autoridades Provinciales y Regionales, Alcaldes y Presidente Regional.
 - Instituciones Públicas y ONGs (como insumo para la planificación y priorización de actividades en nutrición)
- **A nivel Nacional:**
 - Personal o funcionario público: Poder Judicial, Congreso, Ejecutivo, Fiscalía, Procuraduría, Ministerios, Defensoría del Pueblo.
 - Personal de universidades, escuelas, ONG.
 - Todo ciudadano (ley de transparencia: acceso a la información pública, preservando el anonimato)



Instituto Nacional de Salud - INS



@INS_Peru



INS PERÚ





PERÚ

Ministerio
de Salud



Situación Nutricional de niños venezolanos SIEN-HIS, 2020-2021

Guillermo L. Gómez Guizado

Dirección Ejecutiva de Vigilancia Alimentaria Nutricional

Centro Nacional de Alimentación y Nutrición

Instituto Nacional de Salud





PERÚ

Ministerio
de Salud

Instituto
Nacional de Salud

Centro Nacional
de Alimentación y Nutrición

Temas:

- Introducción
- Descripción general de población infantil venezolana en Perú
- Evaluación nutricional en < 5 años 2020
- Evaluación nutricional en < 5 años 2021-I
- Anemia en < 5 años 2020
- Anemia en < 5 años 2021-I
- Tendencia nutricional 2020 – 2021-I
- Conclusiones



Instituto Nacional de Salud - INS



@INS_Peru



INS PERÚ





PERÚ

Ministerio
de Salud

Instituto
Nacional de Salud

Centro Nacional
de Alimentación y Nutrición

Introducción

SIEN fuente HIS



Instituto Nacional de Salud - INS



@INS_Peru



INS PERÚ





PERÚ

Ministerio
de Salud

Instituto
Nacional de Salud

Centro Nacional
de Alimentación y Nutrición

Población

- Niños atendidos en los EESS del MINSA.
- BD con atenciones del periodo
- Se elabora análisis según última consulta:
 - BD de atendidos para evaluación nutricional
 - BD de atendidos con prueba de Hb
- Se realiza control de calidad previo



Instituto Nacional de Salud - INS



@INS_Peru



INS PERÚ





PERÚ

Ministerio
de Salud

Instituto
Nacional de Salud

Centro Nacional
de Alimentación y Nutrición

Descripción general de la población infantil venezolana en Perú

SIEN fuente HIS



Instituto Nacional de Salud - INS



@INS_Peru



INS PERÚ





Distribución de niños venezolanos menores de 5 años según departamento, SIEN – HIS, 2020 (n=2900)

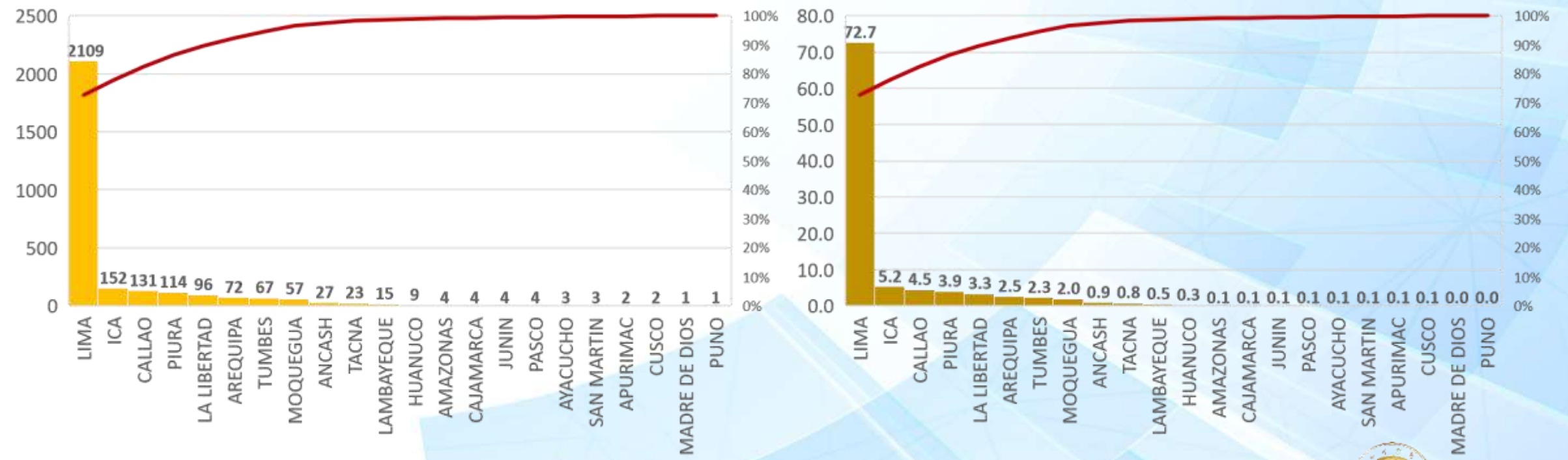

Fuente: INS – CENAN – DEVAN: SIEN fuente HIS 2020





Distribución de niños venezolanos menores de 5 años según departamento, SIEN – HIS, 2021-I (n=1135)

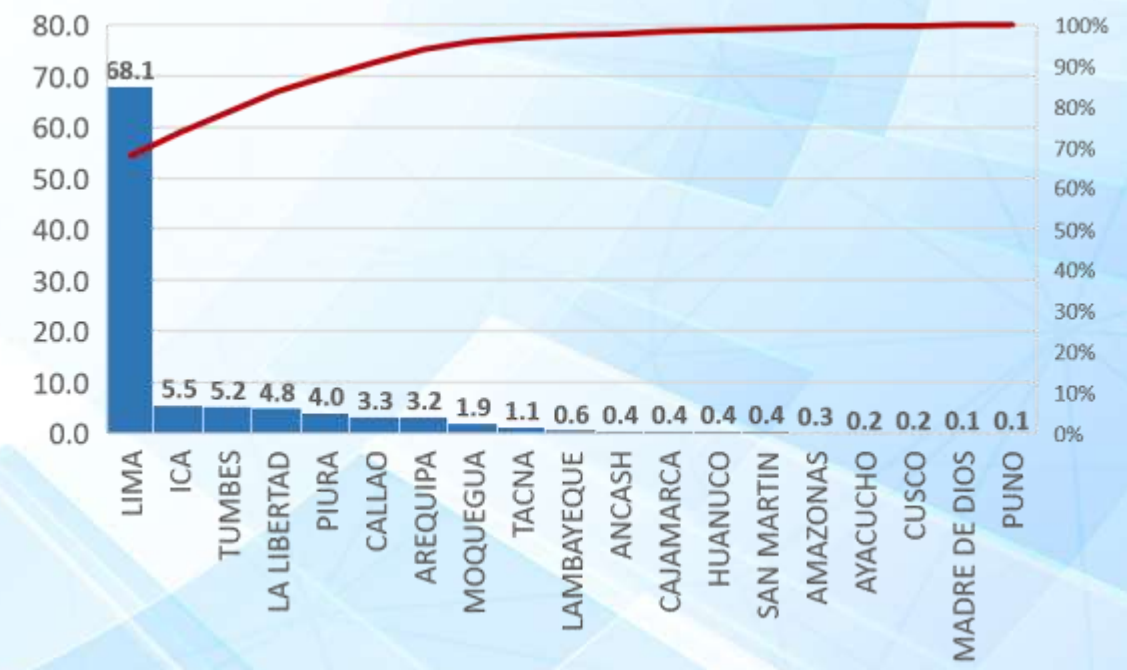
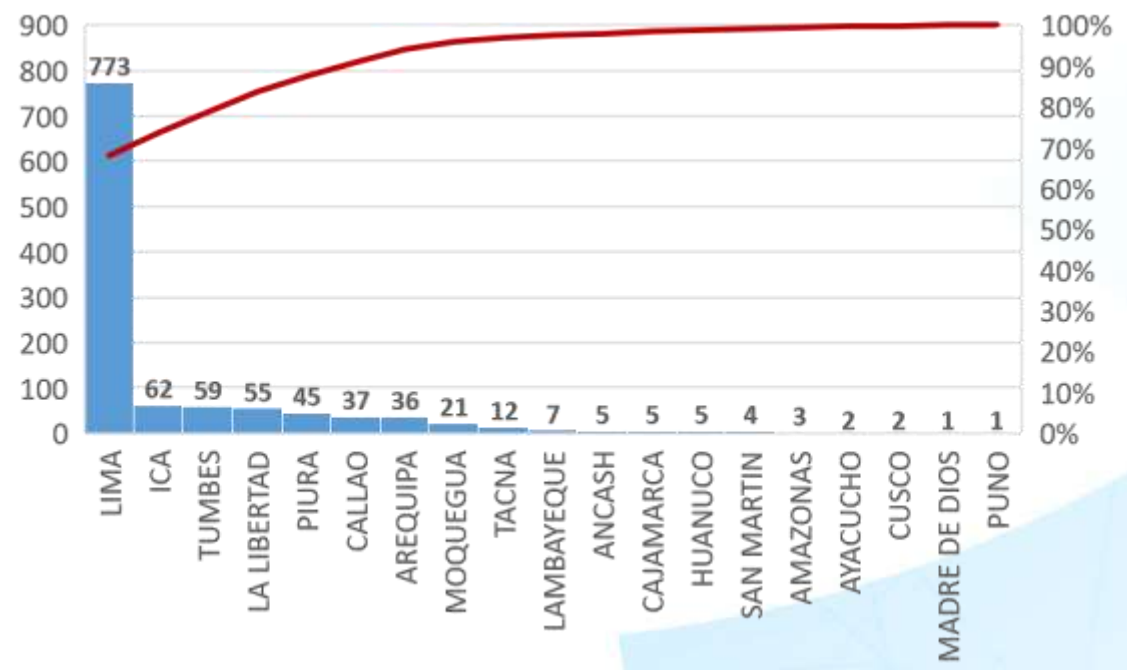

Fuente: INS – CENAN – DEVAN: SIEN fuente HIS 2021-I





Distribución de niños venezolanos menores de 5 años según grupo etario y sexo, SIEN – HIS, 2020

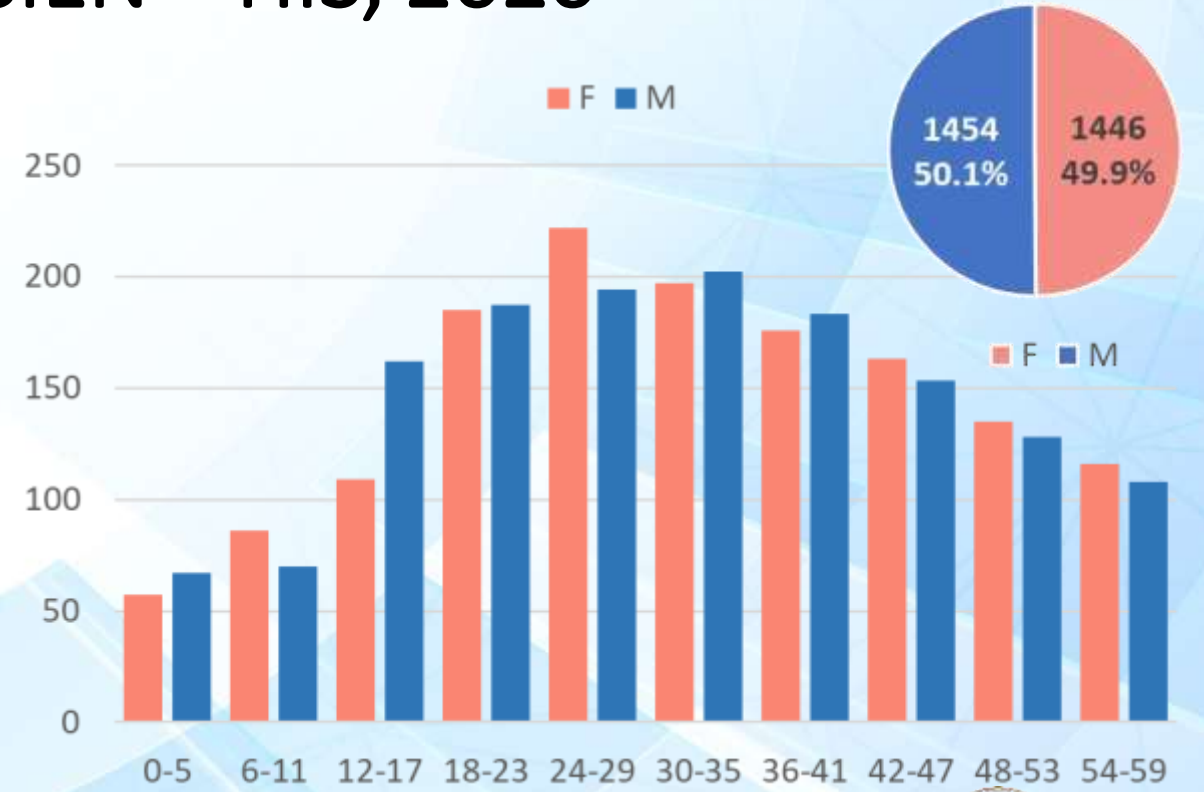
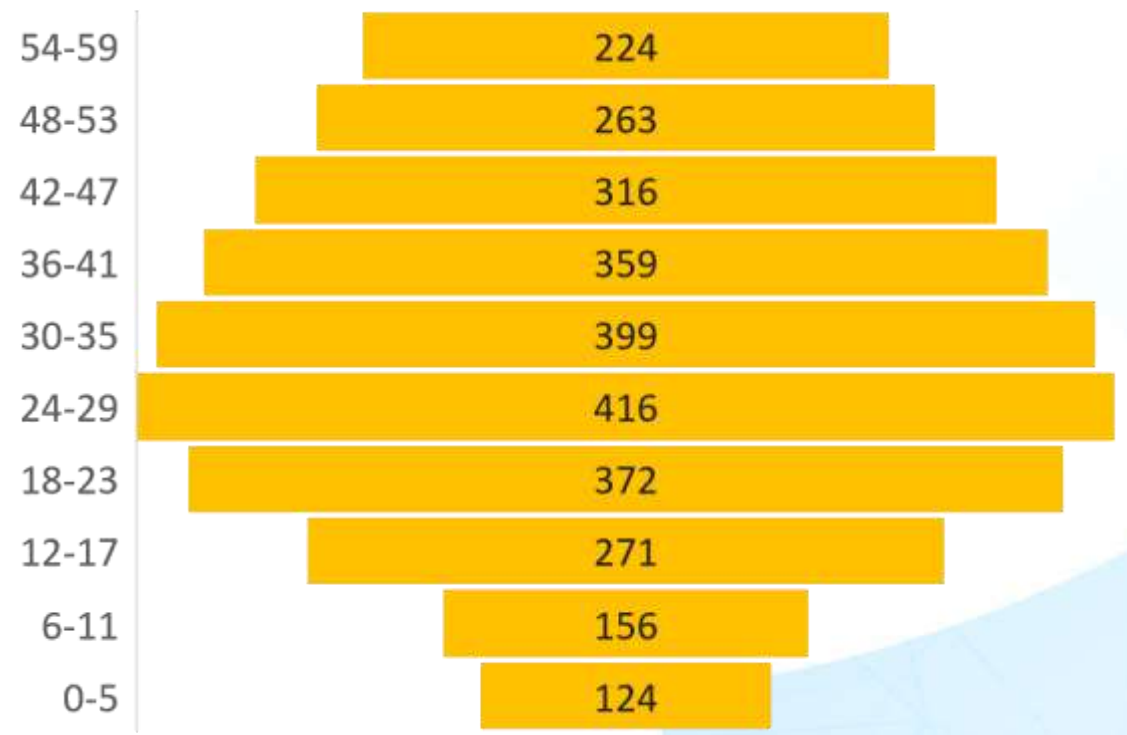

Fuente: INS – CENAN – DEVAN: SIEN fuente HIS 2020





Distribución de niños venezolanos menores de 5 años según grupo etario y sexo, SIEN – HIS, 2021-I

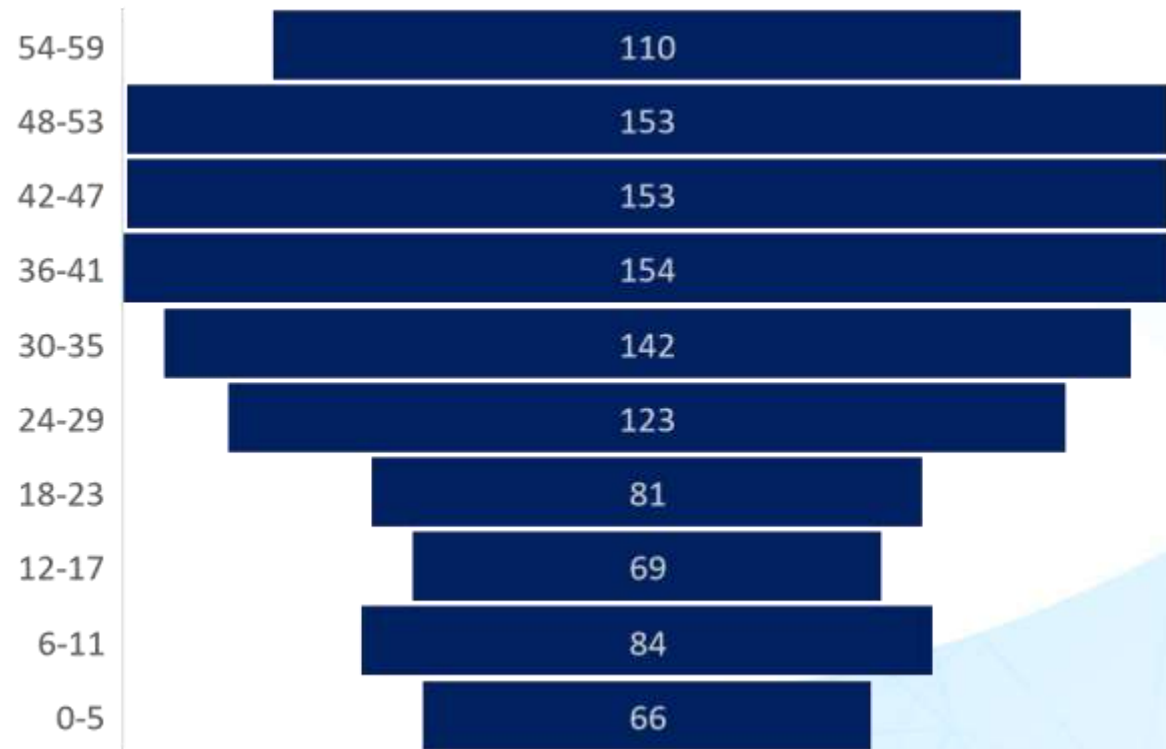

Fuente: INS – CENAN – DEVAN: SIEN fuente HIS 2021-I





Distribución de niños venezolanos menores de 5 años atendidos en los EESS, SIEN – HIS, 2020 – 2021-I

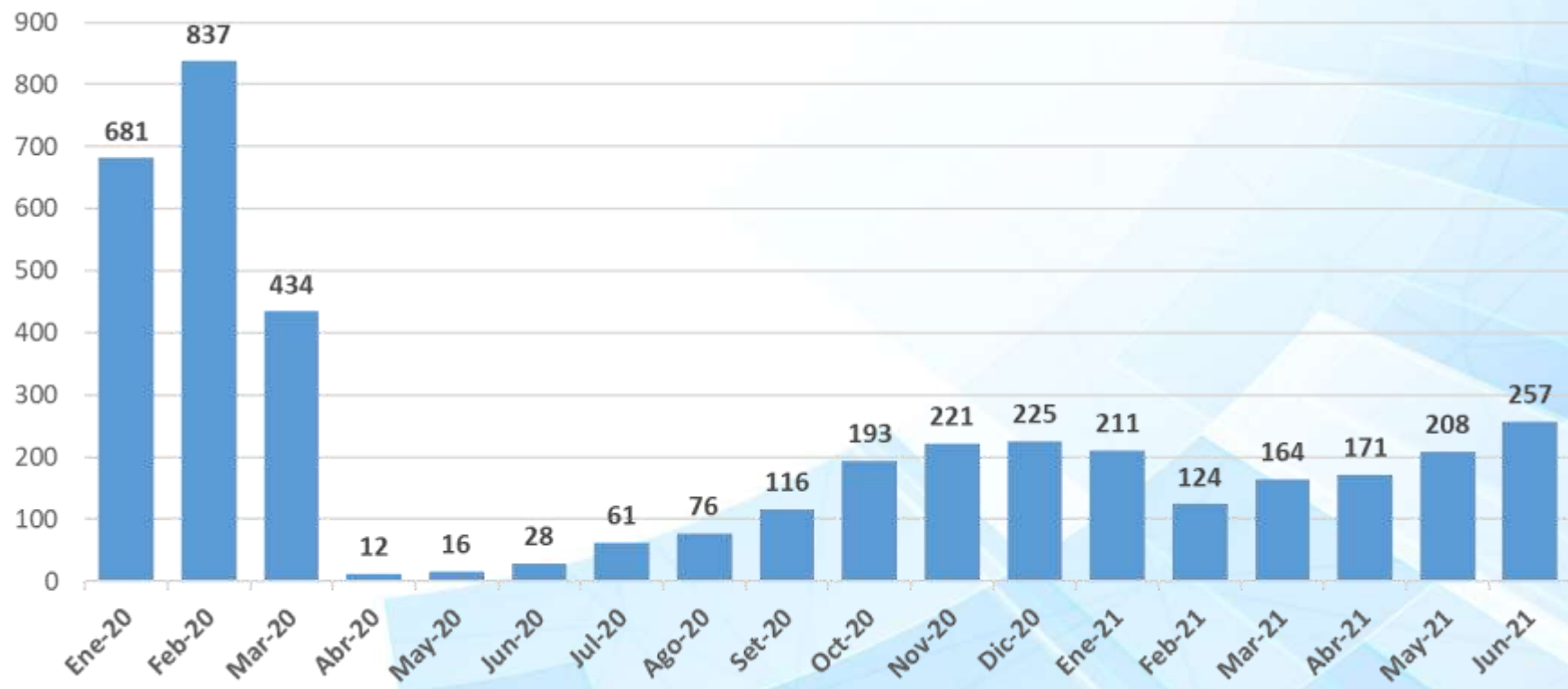

Fuente: INS – CENAN – DEVAN: SIEN fuente HIS 2020 – 2021-I





PERÚ

Ministerio
de Salud

Instituto
Nacional de Salud

Centro Nacional
de Alimentación y Nutrición

Evaluación nutricional en menores de 5 años - 2020

SIEN fuente HIS



Instituto Nacional de Salud - INS



@INS_Peru



INS PERÚ





Proporción de niños menores de 5 años según evaluación de Peso/Talla, SIEN – HIS, 2020

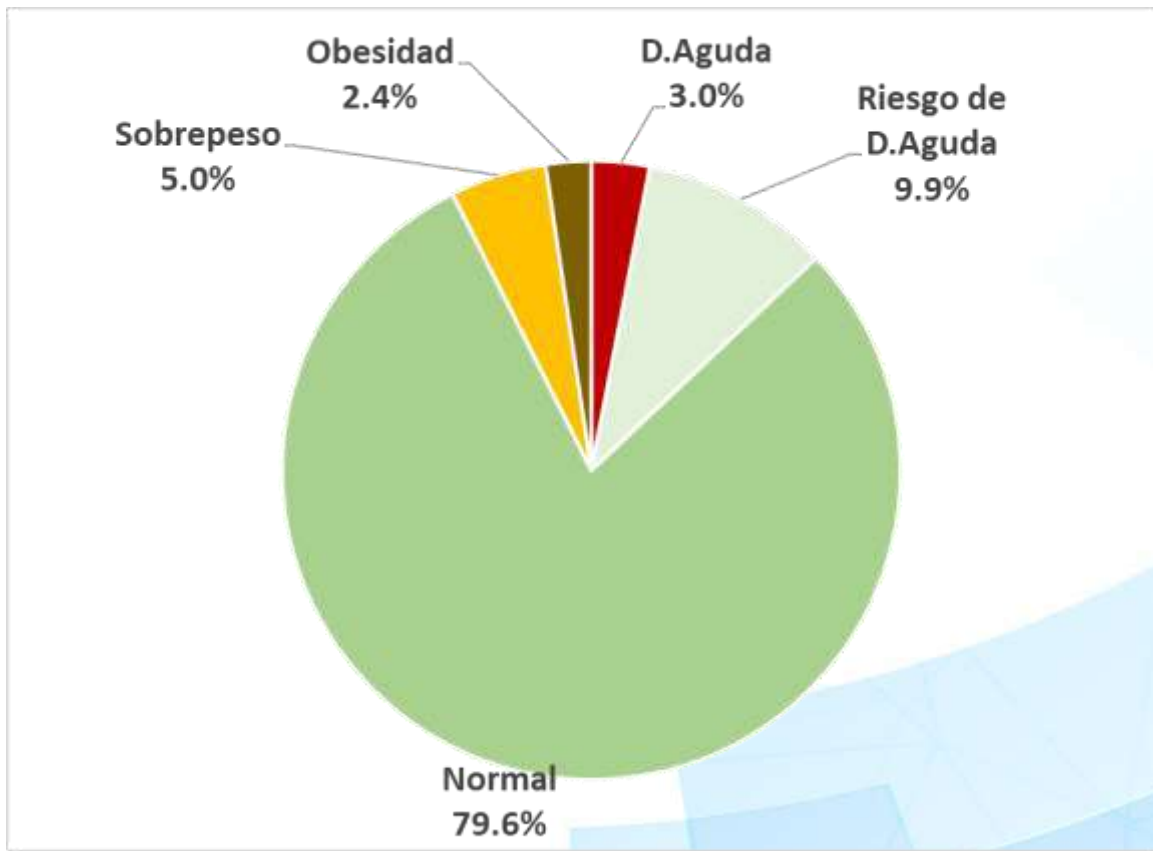

Fuente: INS – CENAN – DEVAN: SIEN fuente HIS 2020





Número y Proporción de niños menores de 5 años con DA o Riesgo de DA según departamento, SIEN – HIS, 2020

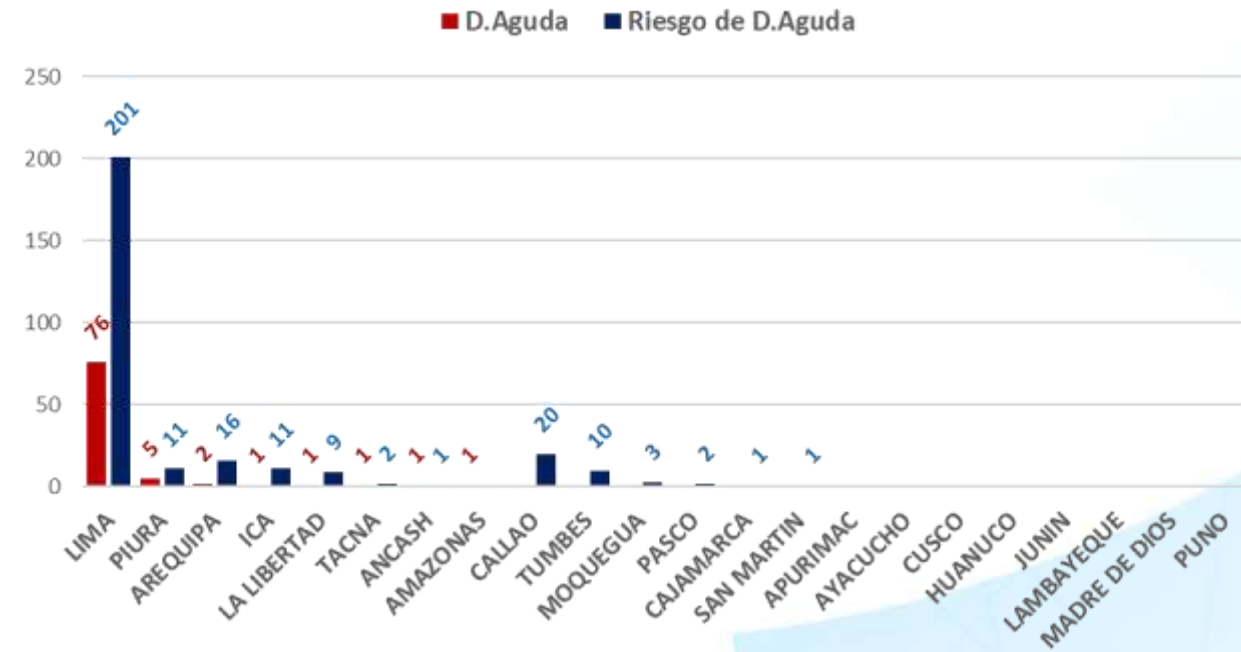

Fuente: INS – CENAN – DEVAN: SIEN fuente HIS 2020





Número y Proporción de niños menores de 5 años según evaluación P/T por grupo etario, SIEN – HIS, 2020

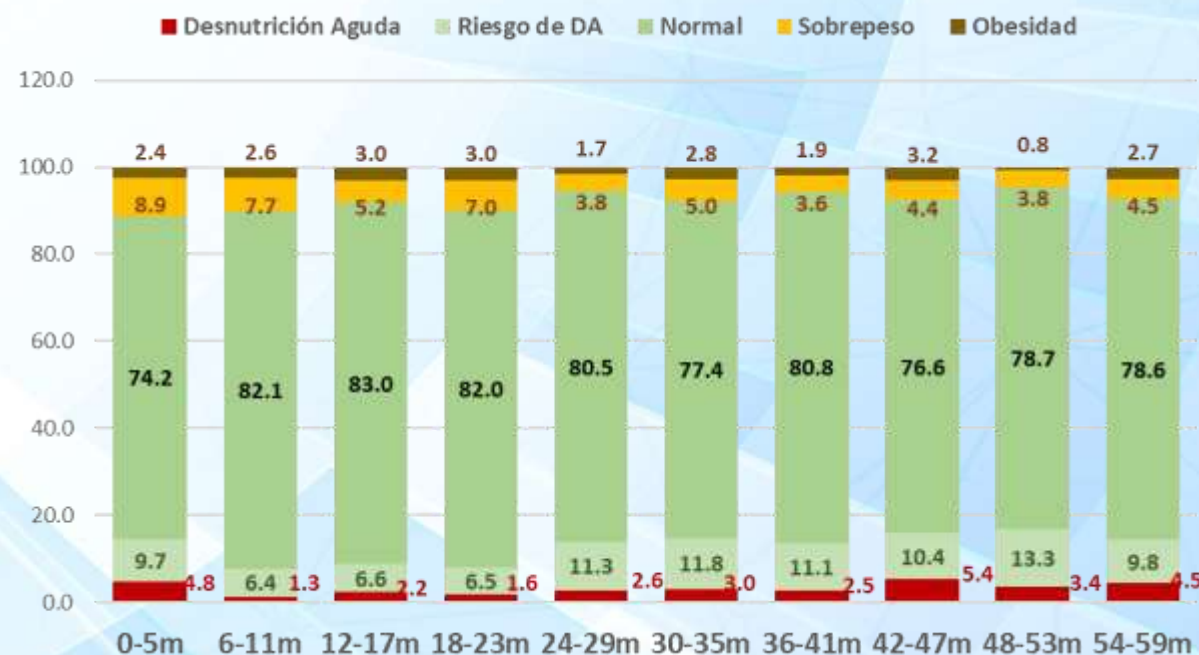
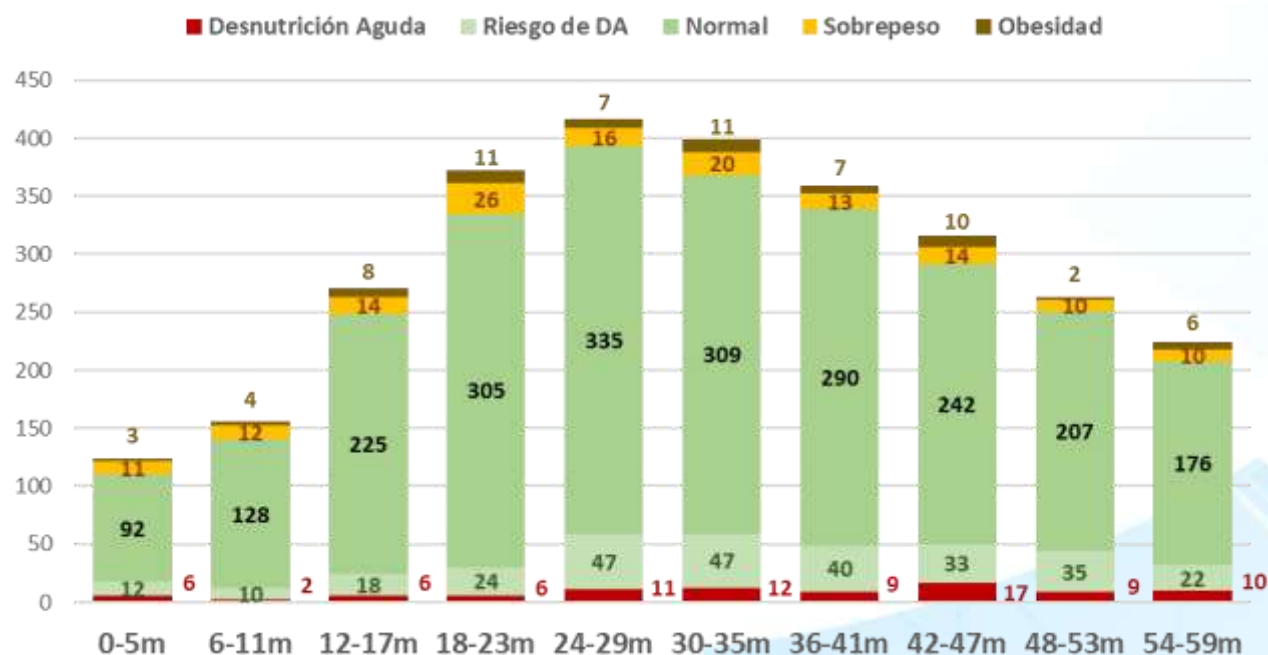

Fuente: INS – CENAN – DEVAN: SIEN fuente HIS 2020





PERÚ

Ministerio de Salud

Instituto Nacional de Salud

Centro Nacional de Alimentación y Nutrición

Número y Proporción de niños menores de 5 años según evaluación P/T por sexo, SIEN – HIS, 2020

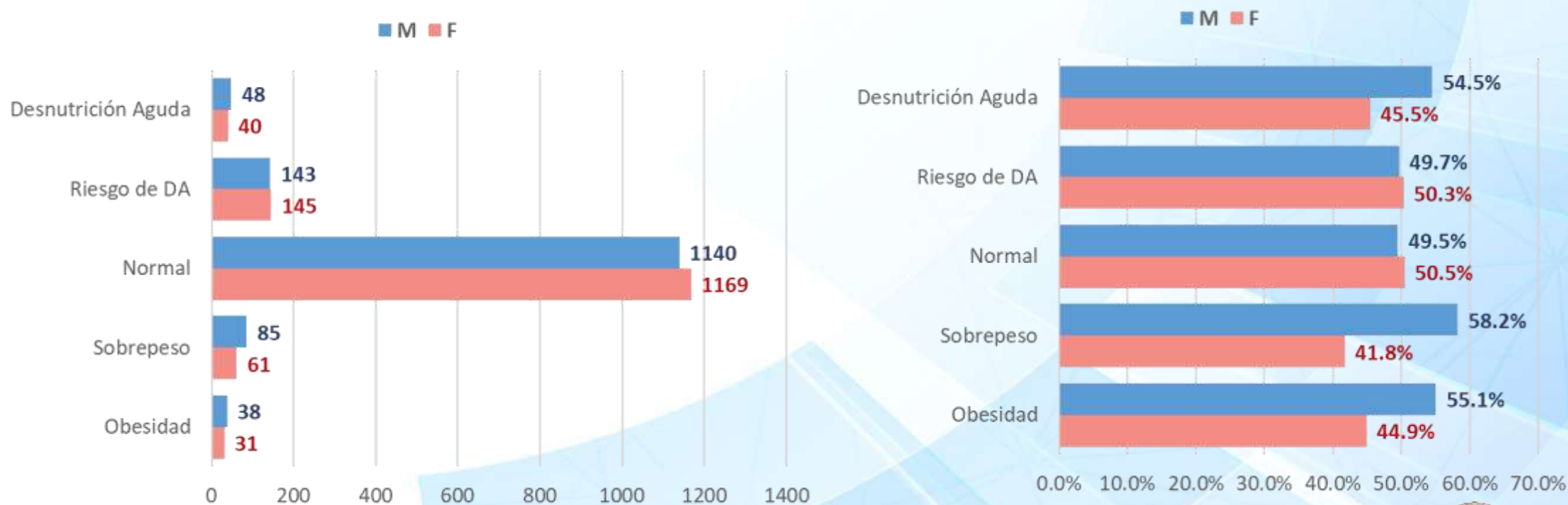

Fuente: INS – CENAN – DEVAN: SIEN fuente HIS 2020



Instituto Nacional de Salud - INS



@INS_Peru



INS PERÚ





Número y Proporción de niños menores de 5 años con Sobrepeso u Obesidad según departamento, SIEN – HIS, 2020

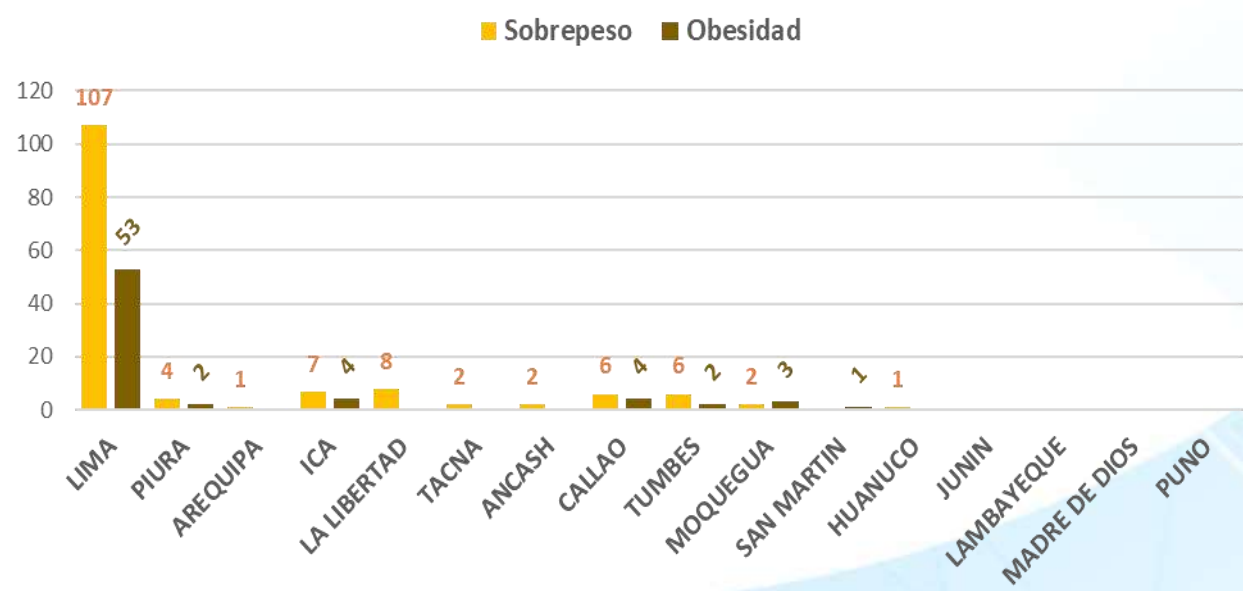

Fuente: INS – CENAN – DEVAN: SIEN fuente HIS 2020





Proporción de niños menores de 5 años según evaluación de Talla/Edad, SIEN – HIS, 2020

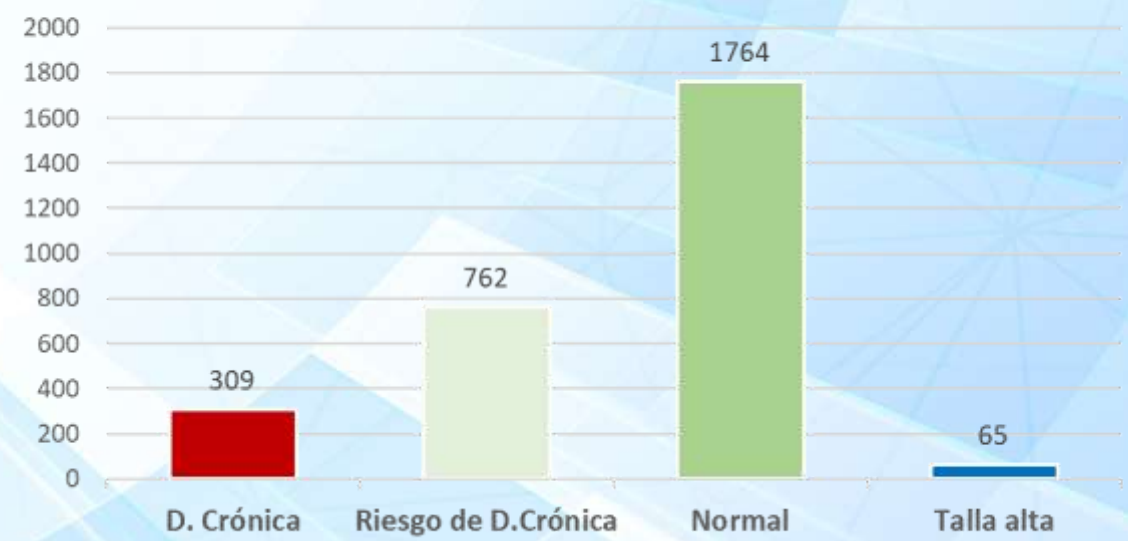
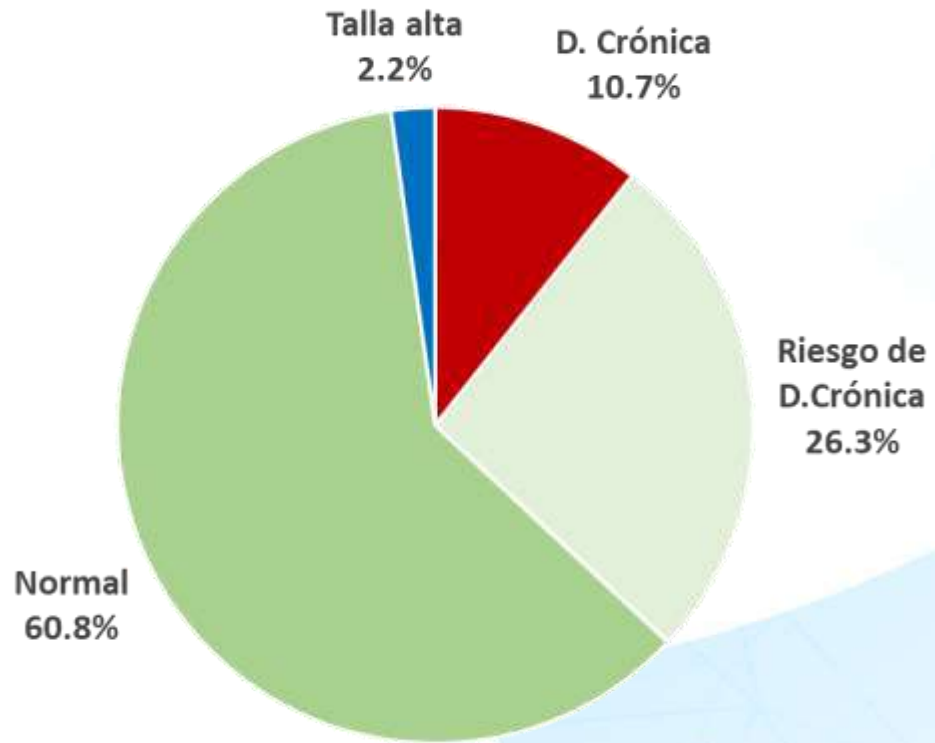

Fuente: INS – CENAN – DEVAN: SIEN fuente HIS 2020





Proporción de niños menores de 5 años con DC o Riesgo de DC según departamento, SIEN – HIS, 2020

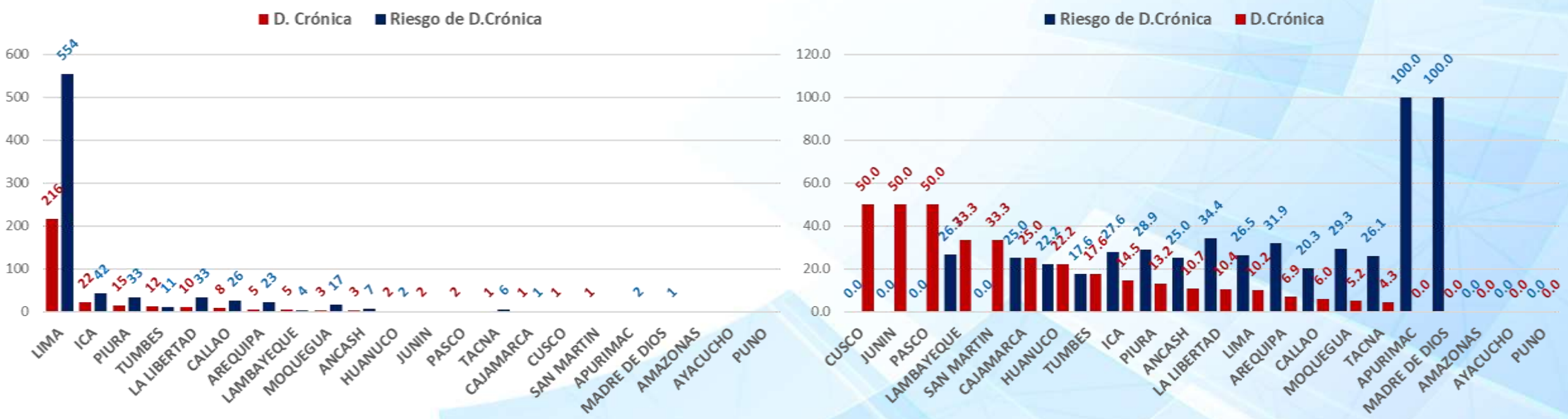

Fuente: INS – CENAN – DEVAN: SIEN fuente HIS 2020





Número y Proporción de niños menores de 5 años según evaluación T/E por grupo etario, SIEN – HIS, 2020

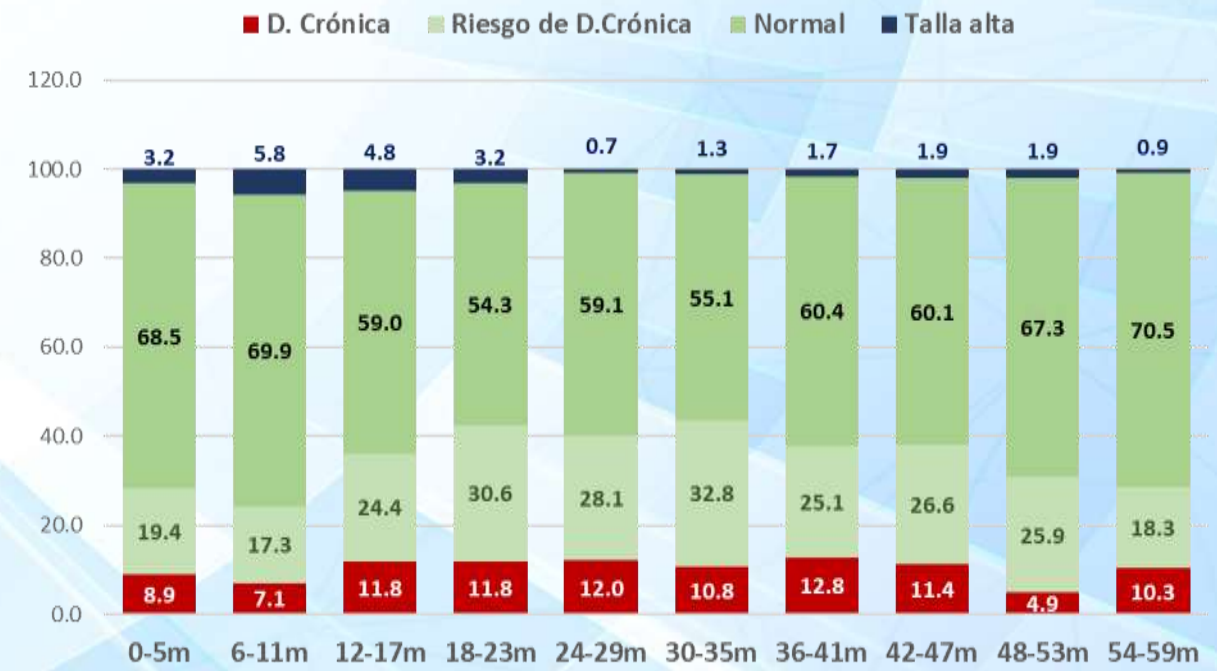
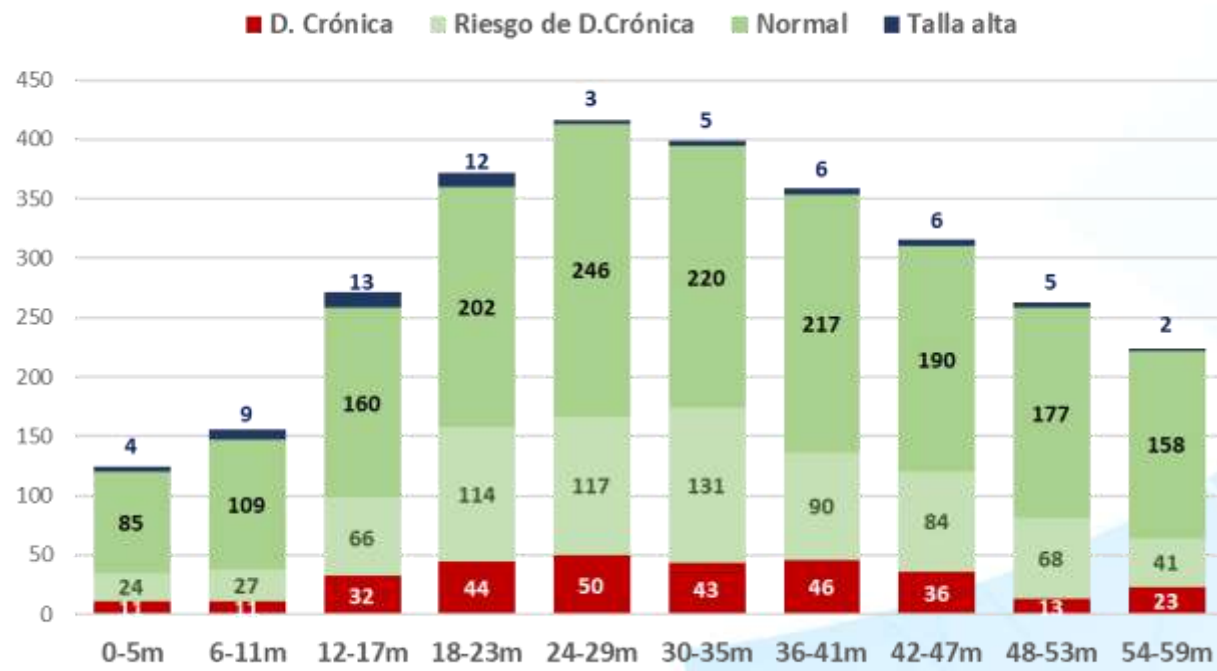

Fuente: INS – CENAN – DEVAN: SIEN fuente HIS 2020





PERÚ

Ministerio de Salud

Instituto Nacional de Salud

Centro Nacional de Alimentación y Nutrición

Número y Proporción de niños menores de 5 años según evaluación T/E por sexo, SIEN – HIS, 2020

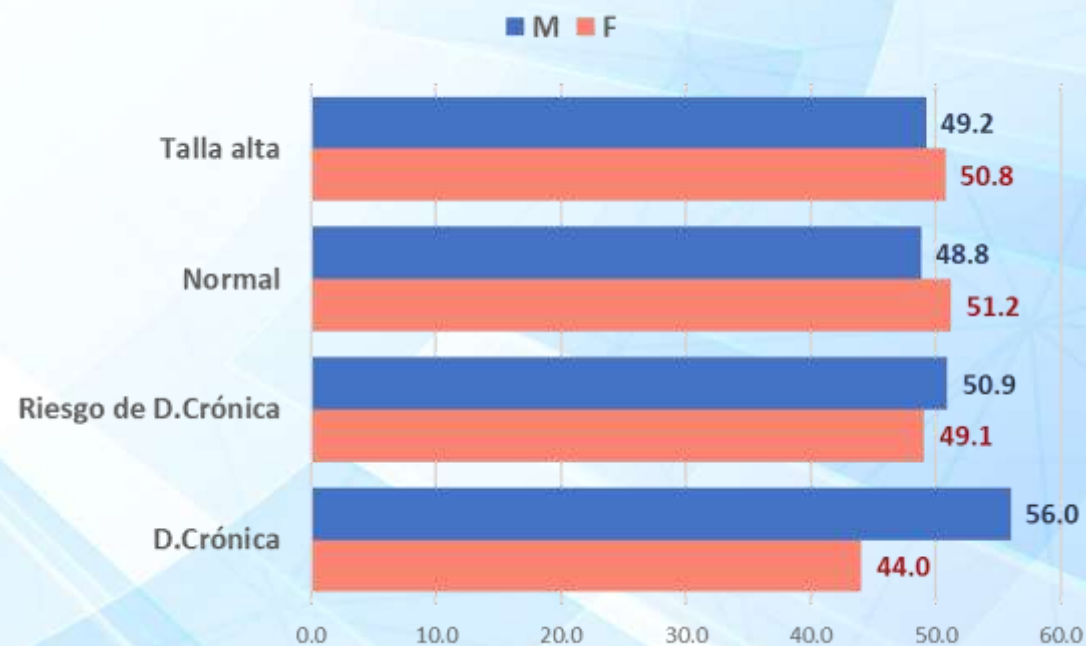
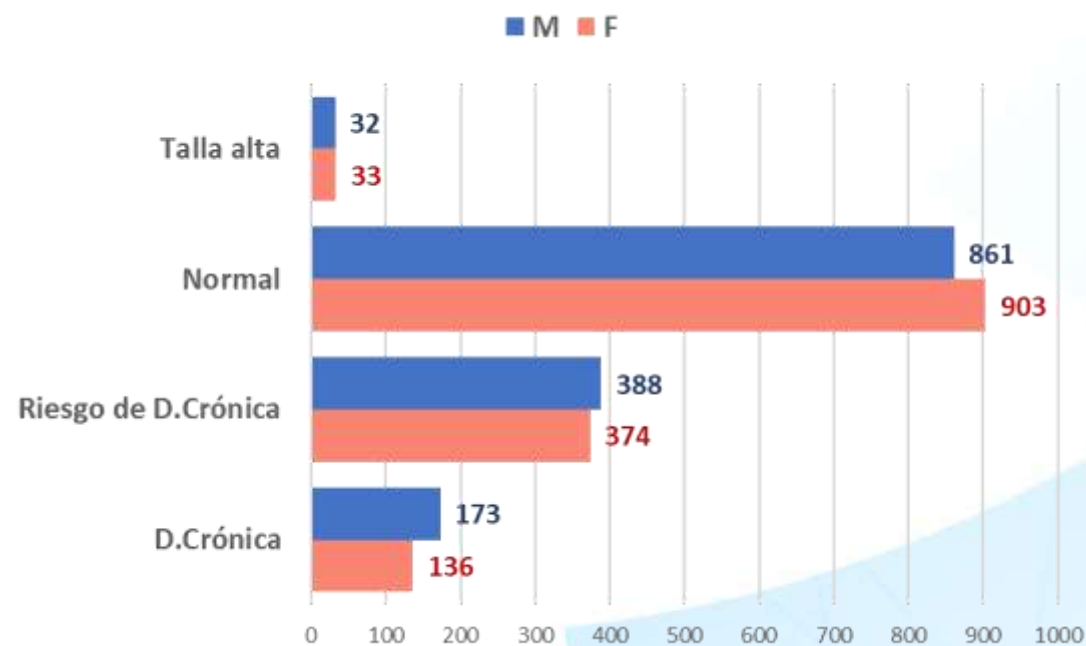

Fuente: INS – CENAN – DEVAN: SIEN fuente HIS 2020



Instituto Nacional de Salud - INS



@INS_Peru



INS PERÚ





PERÚ

Ministerio
de Salud

Instituto
Nacional de Salud

Centro Nacional
de Alimentación y Nutrición

Evaluación nutricional en menores de 5 años – 2021-I

SIEN fuente HIS



Instituto Nacional de Salud - INS



@INS_Peru



INS PERÚ





Proporción de niños menores de 5 años según evaluación de Peso/Talla, SIEN – HIS, 2021-I

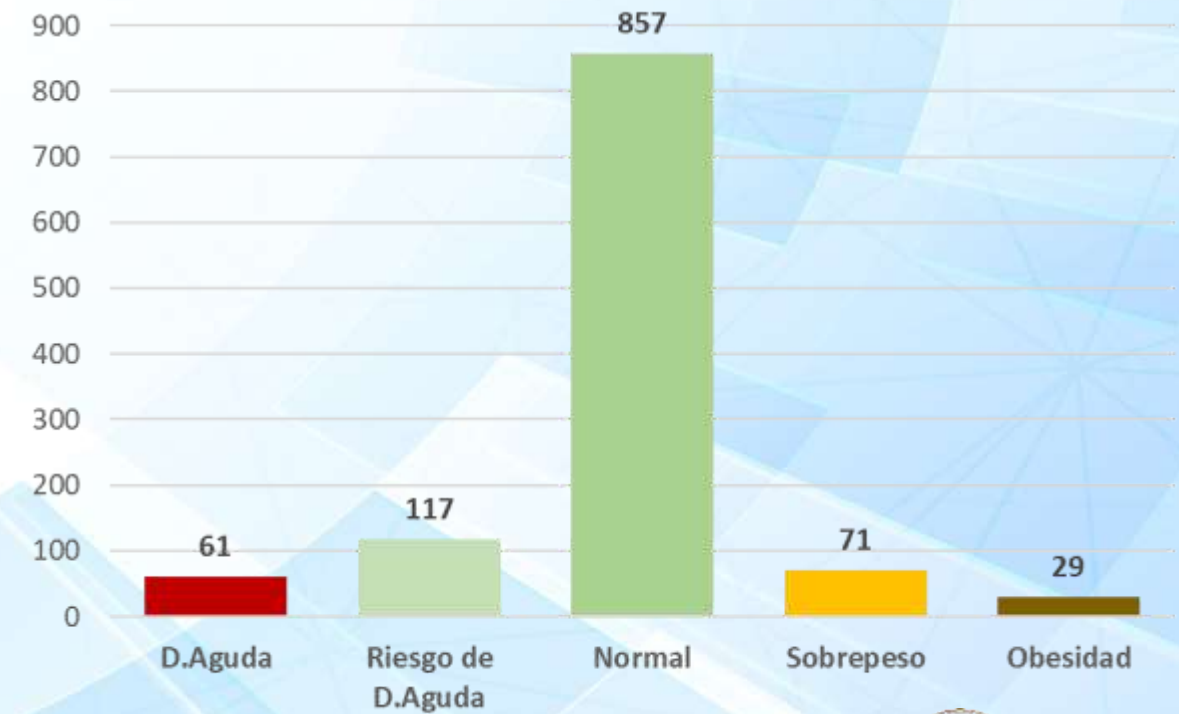
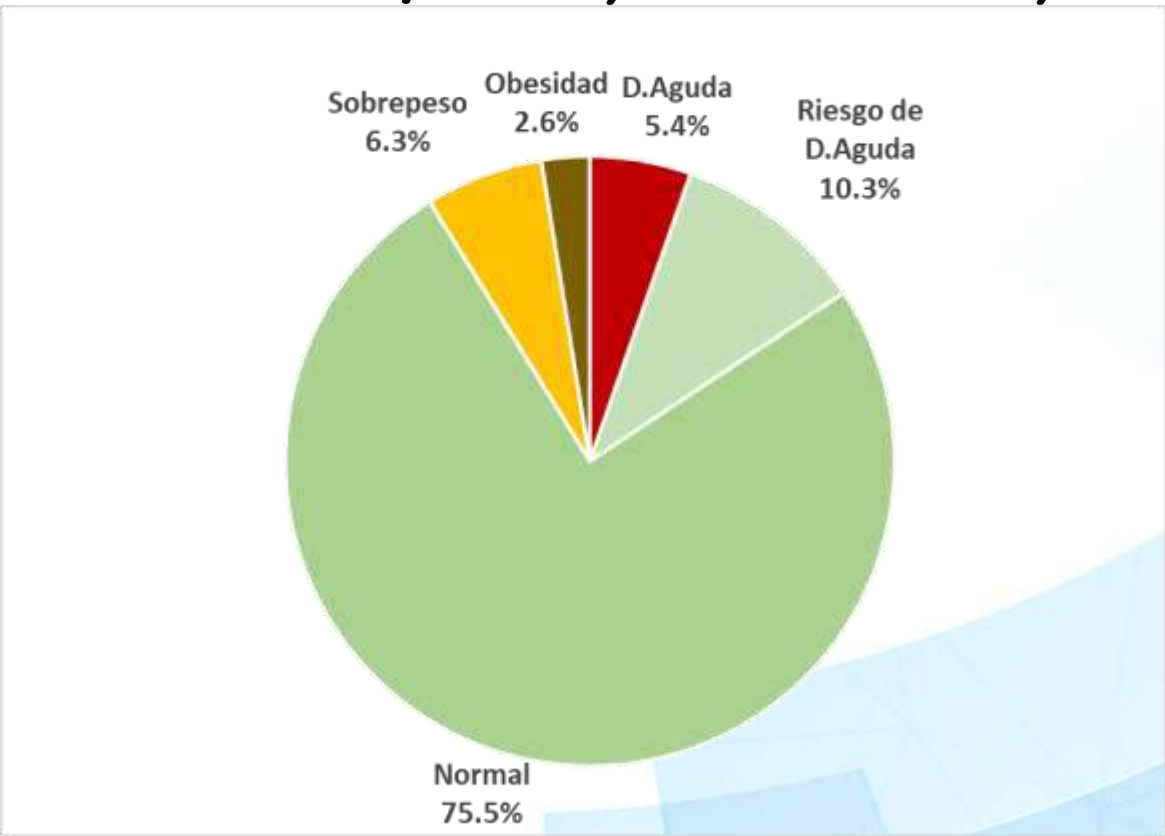

Fuente: INS – CENAN – DEVAN: SIEN fuente HIS 2021-I





Número y Proporción de niños menores de 5 años con DA o Riesgo de DA según departamento, SIEN – HIS, 2021-I

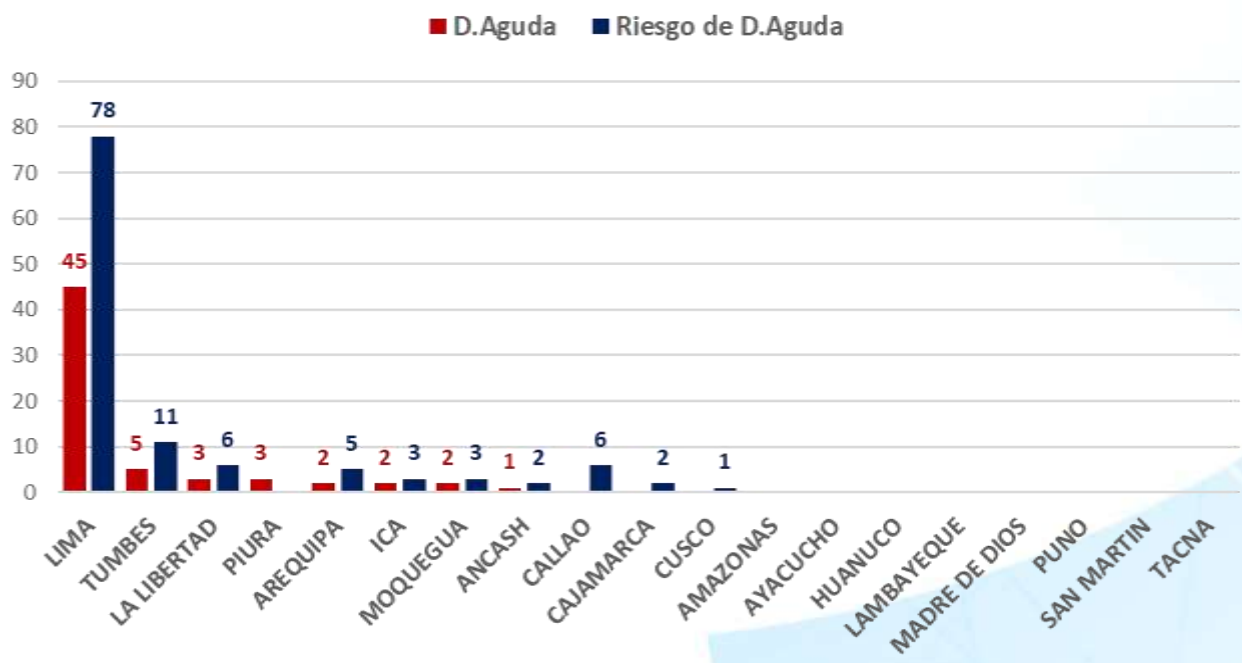

Fuente: INS – CENAN – DEVAN: SIEN fuente HIS 2021-I





Número y Proporción de niños menores de 5 años según evaluación P/T por grupo etario, SIEN – HIS, 2021-I

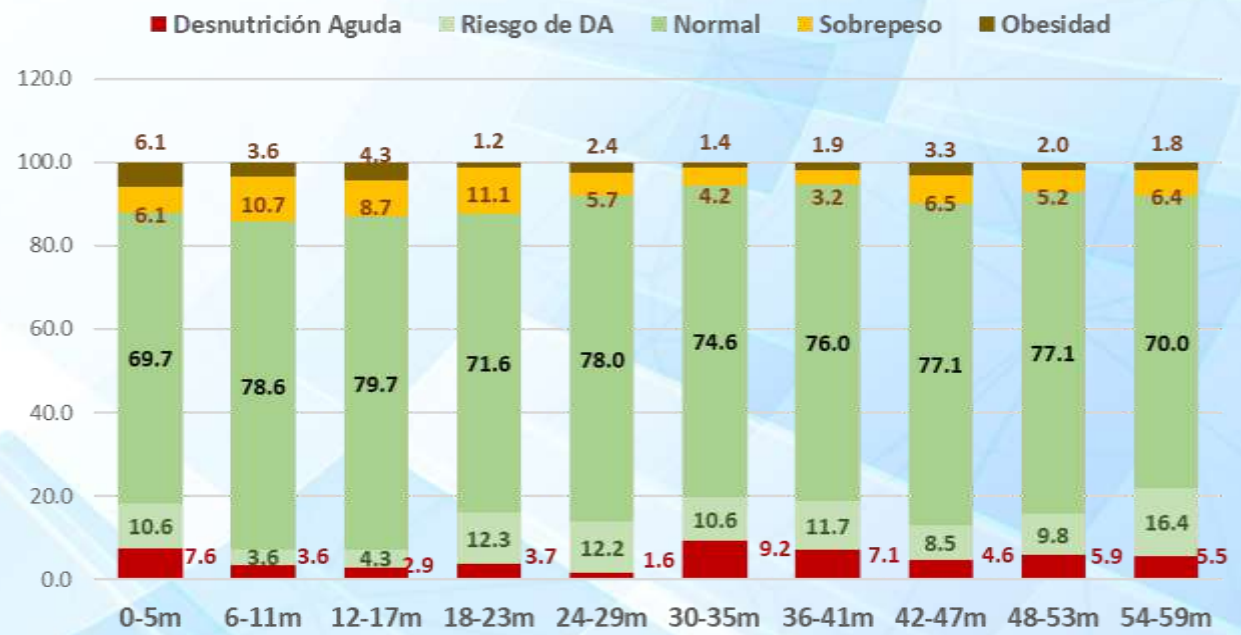
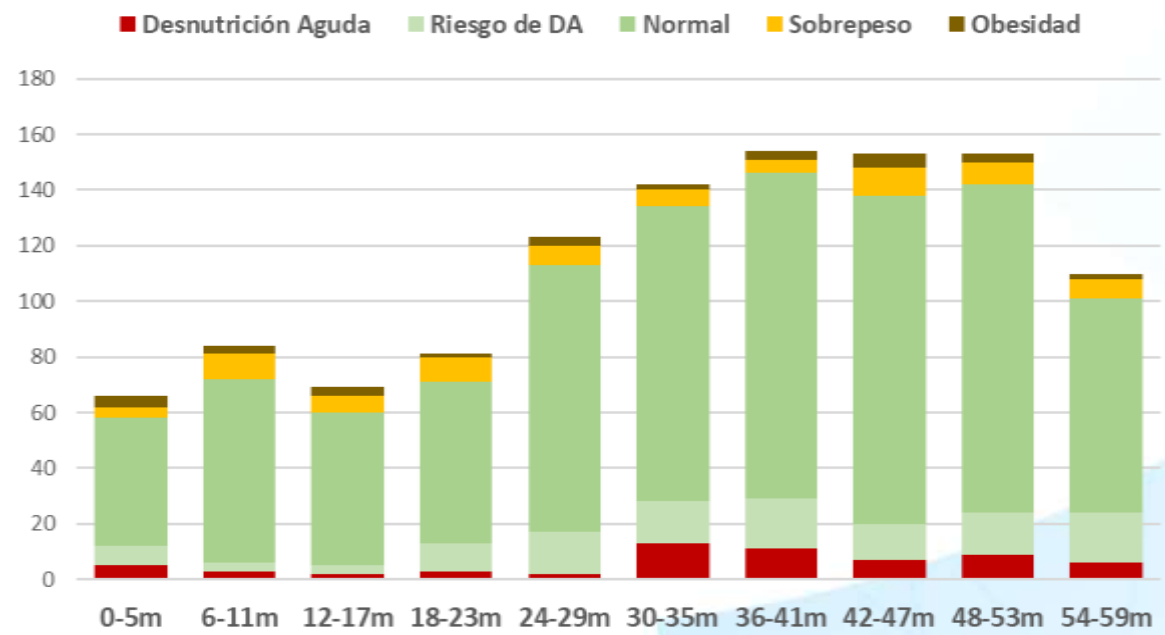

Fuente: INS – CENAN – DEVAN: SIEN fuente HIS 2021-I





Número y Proporción de niños menores de 5 años según evaluación P/T por sexo, SIEN – HIS, 2021-I

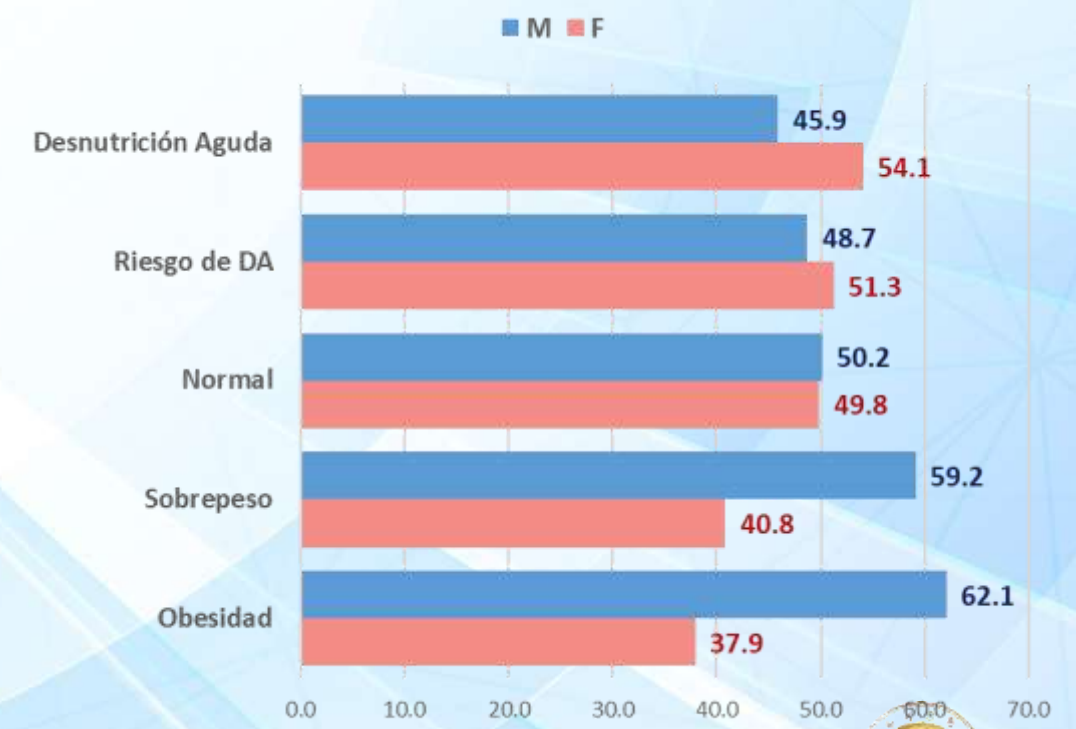
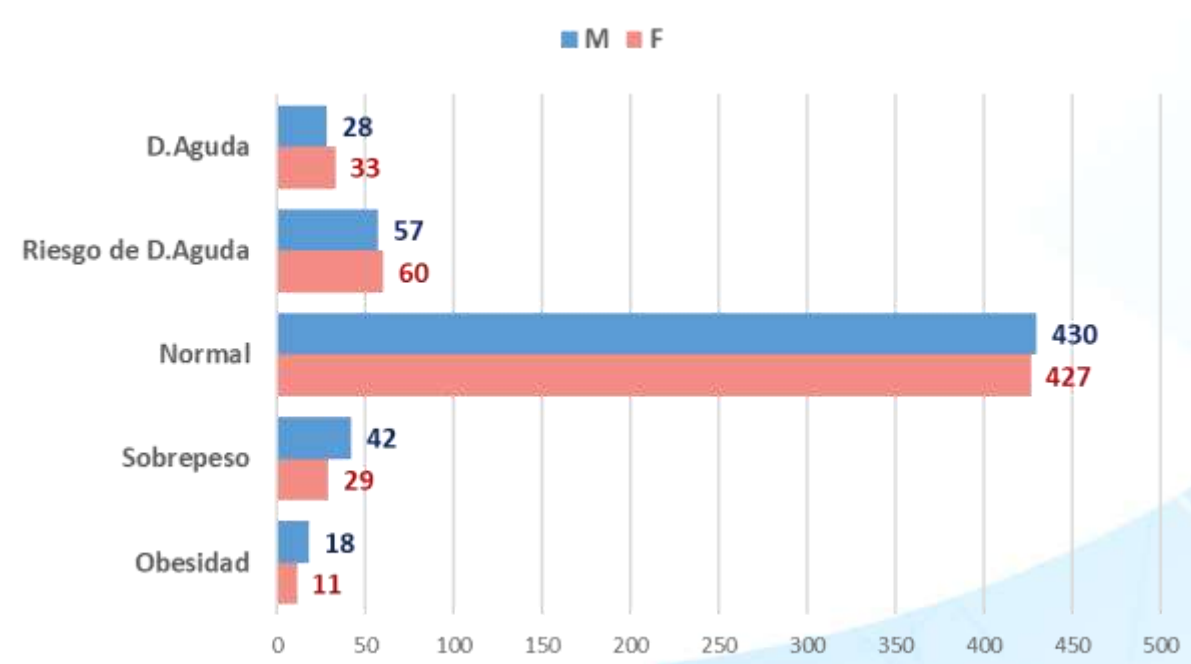

Fuente: INS – CENAN – DEVAN: SIEN fuente HIS 2021-I





Número y Proporción de niños menores de 5 años con Sobrepeso u Obesidad según departamento, SIEN – HIS, 2021-I

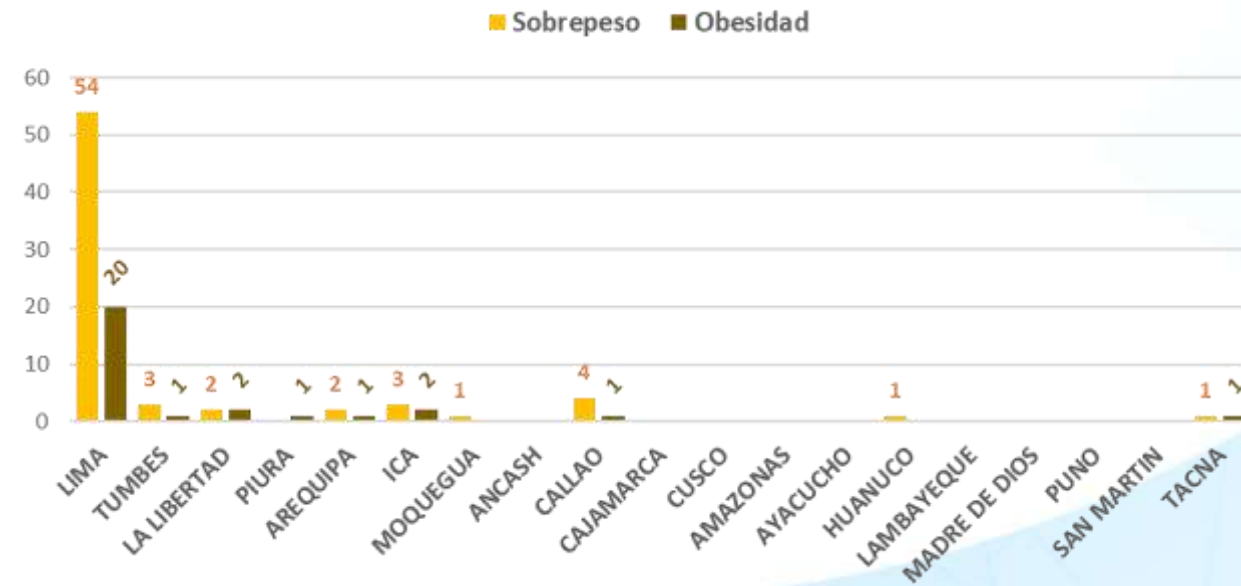

Fuente: INS – CENAN – DEVAN: SIEN fuente HIS 2021-I





Proporción de niños menores de 5 años según evaluación de Talla/Edad, SIEN – HIS, 2021-I

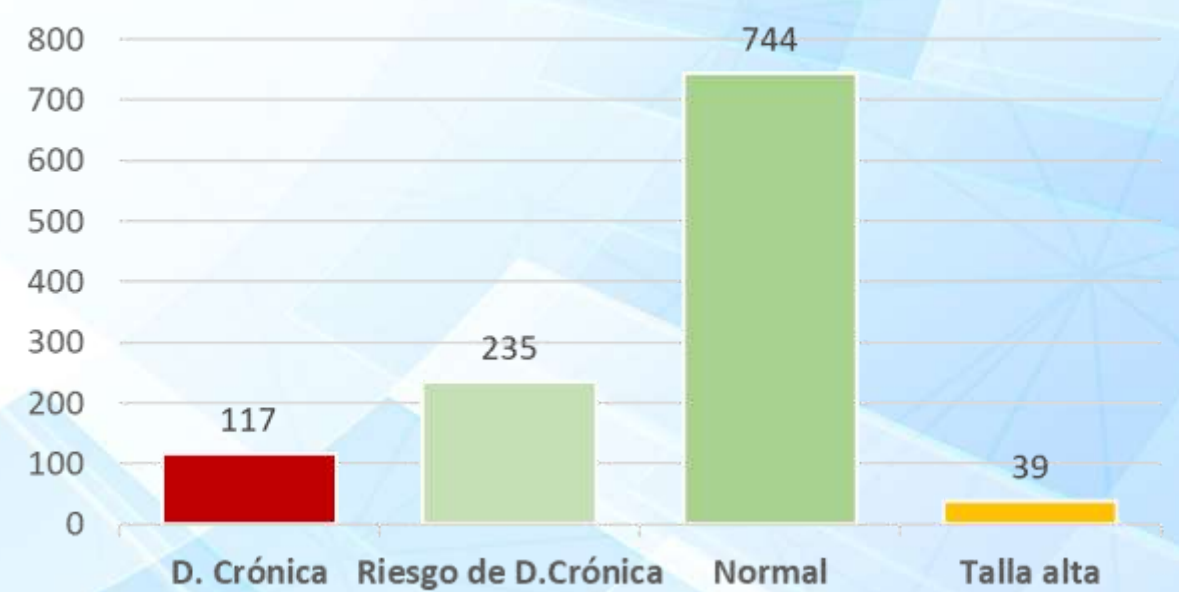
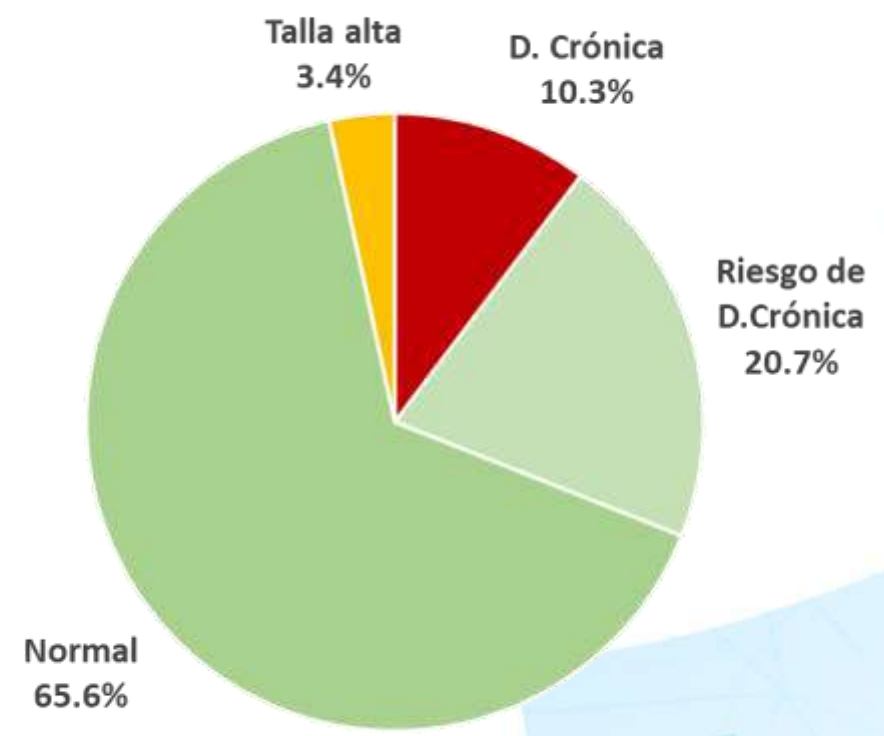

Fuente: INS – CENAN – DEVAN: SIEN fuente HIS 2021-I





Proporción de niños menores de 5 años con DC o Riesgo de DC según departamento, SIEN – HIS, 2021-I

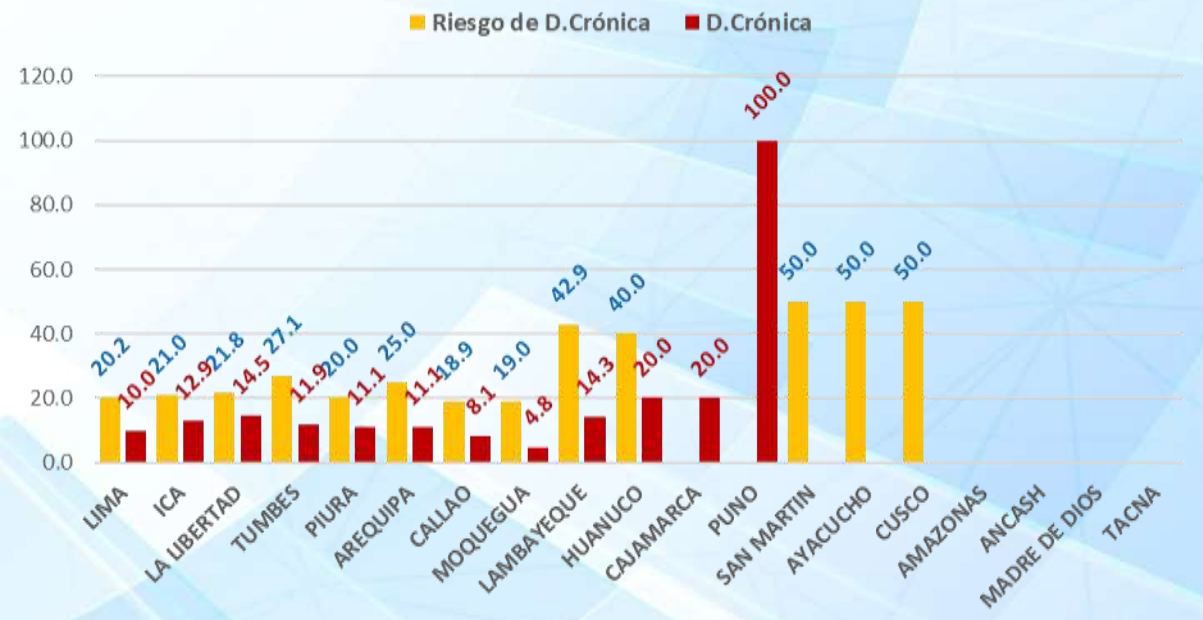
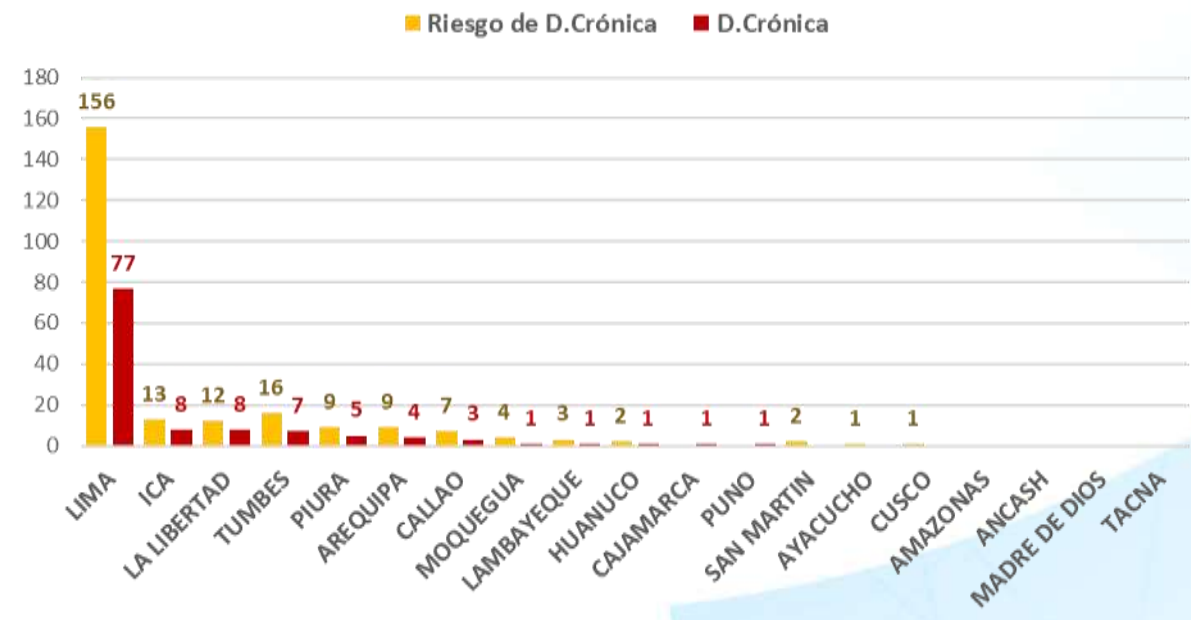

Fuente: INS – CENAN – DEVAN: SIEN fuente HIS 2021-I





Número y Proporción de niños menores de 5 años según evaluación T/E por grupo etario, SIEN – HIS, 2021-I

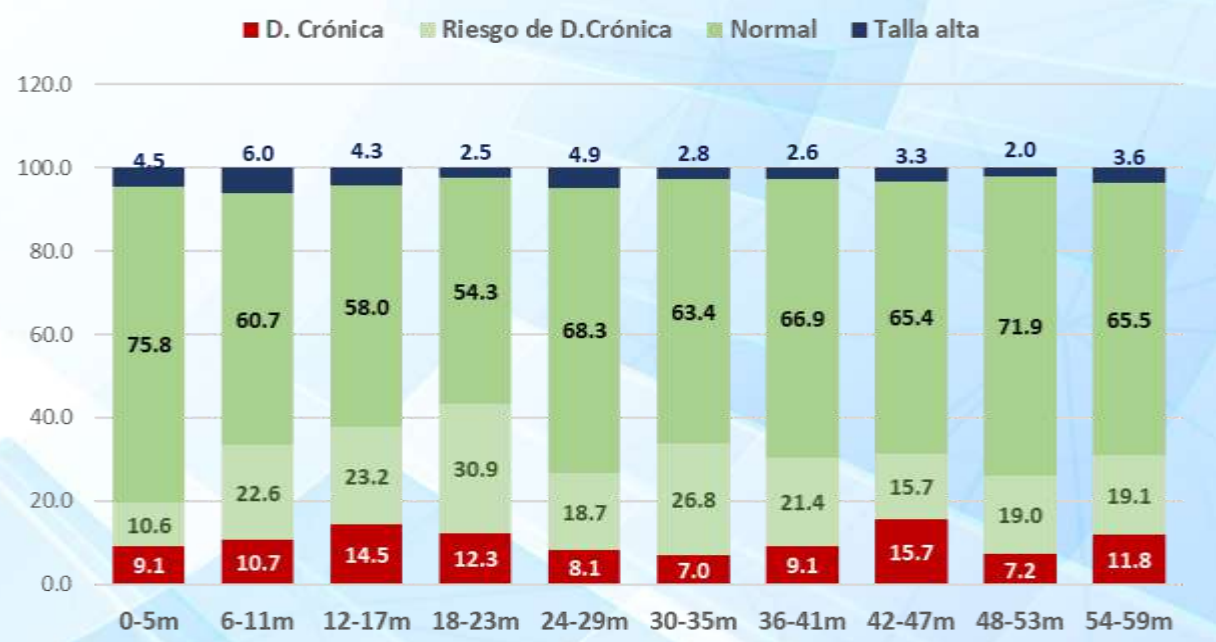
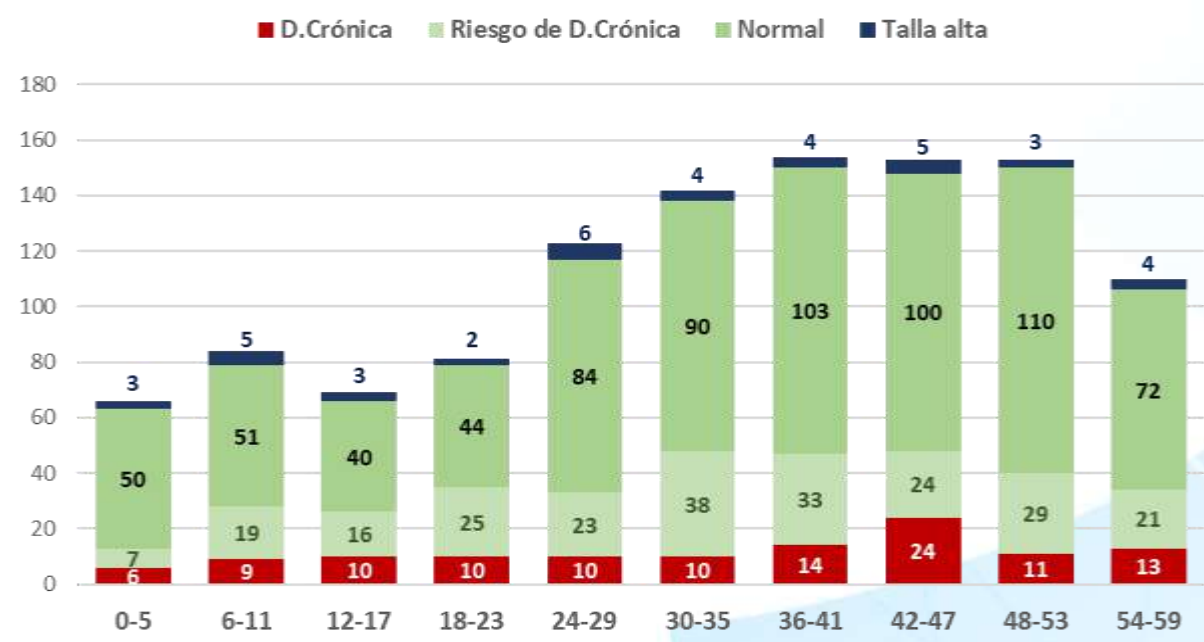

Fuente: INS – CENAN – DEVAN: SIEN fuente HIS 2021-I





Número y Proporción de niños menores de 5 años según evaluación T/E por sexo, SIEN – HIS, 2021-I

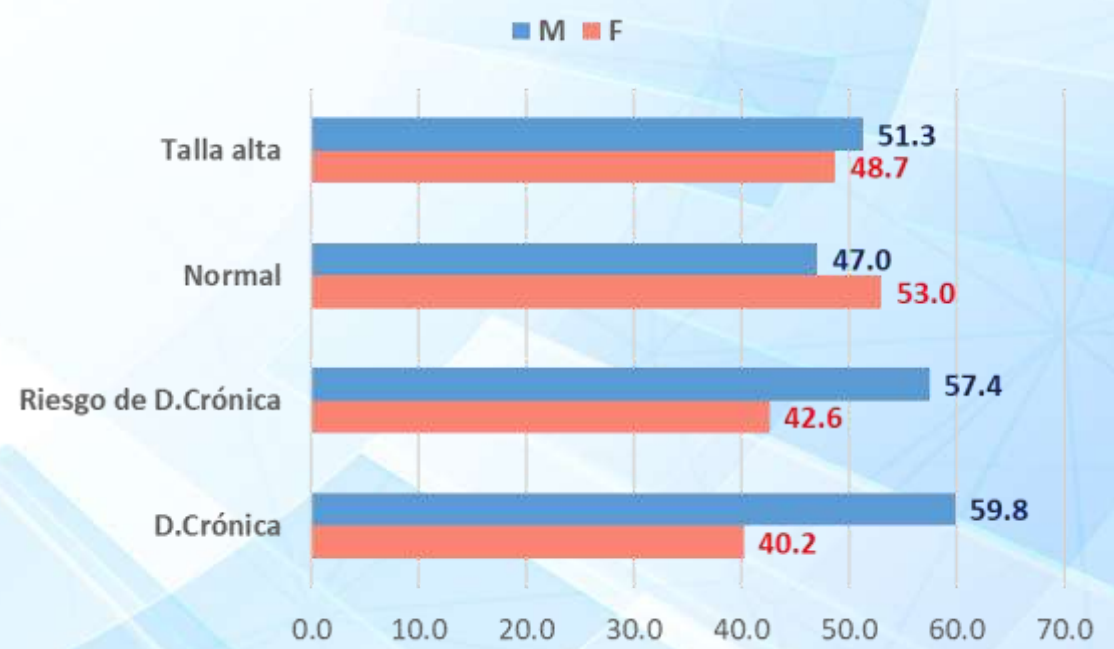
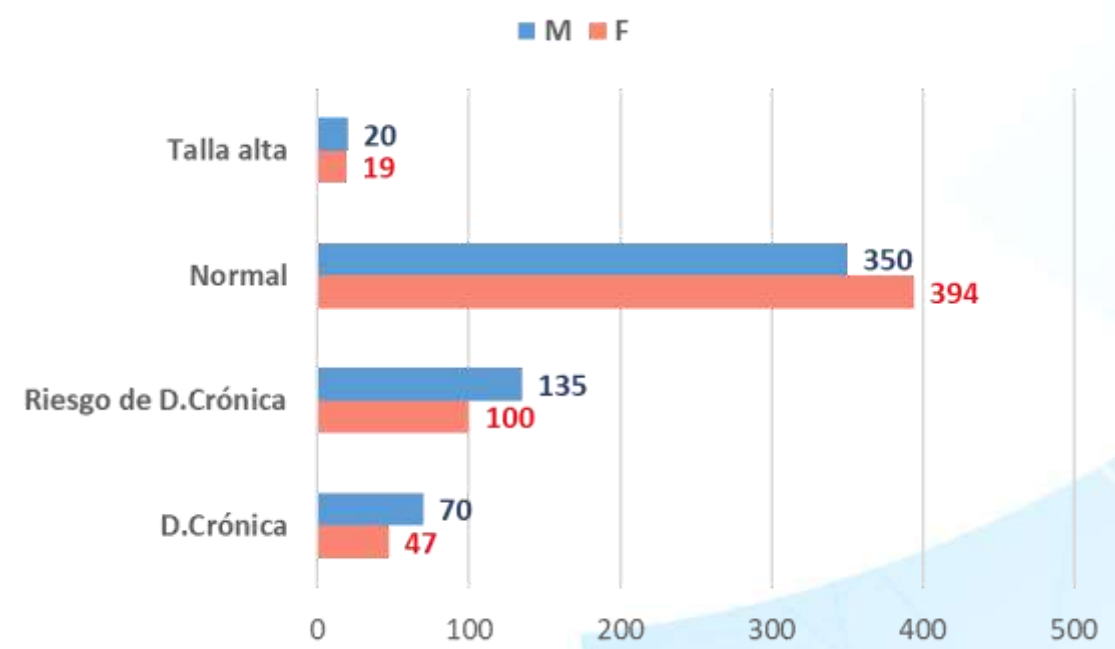

Fuente: INS – CENAN – DEVAN: SIEN fuente HIS 2021-I





PERÚ

Ministerio
de Salud

Instituto
Nacional de Salud

Centro Nacional
de Alimentación y Nutrición

Anemia en menores de 5 años – 2020

SIEN fuente HIS



Instituto Nacional de Salud - INS



@INS_Peru



INS PERÚ



Proporción de anemia en niños menores de 5 años, SIEN – HIS, 2020

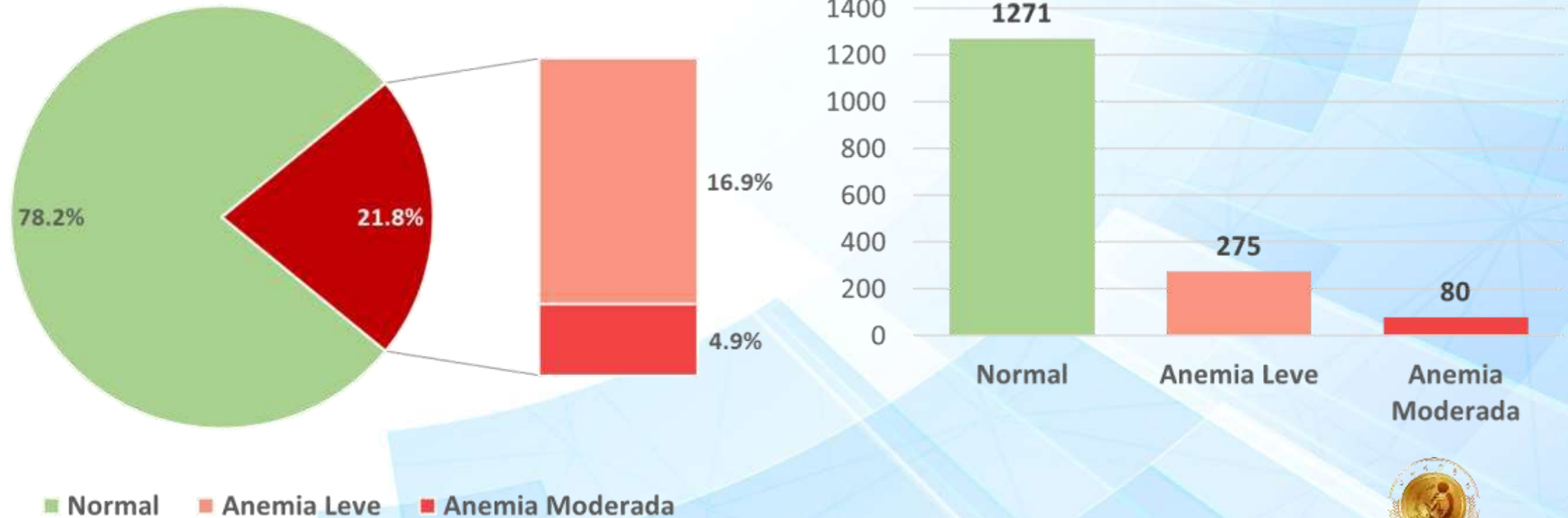

Fuente: INS – CENAN – DEVAN: SIEN fuente HIS 2020



Número y Proporción de niños menores de 5 años según departamento y nivel de anemia, SIEN – HIS, 2020

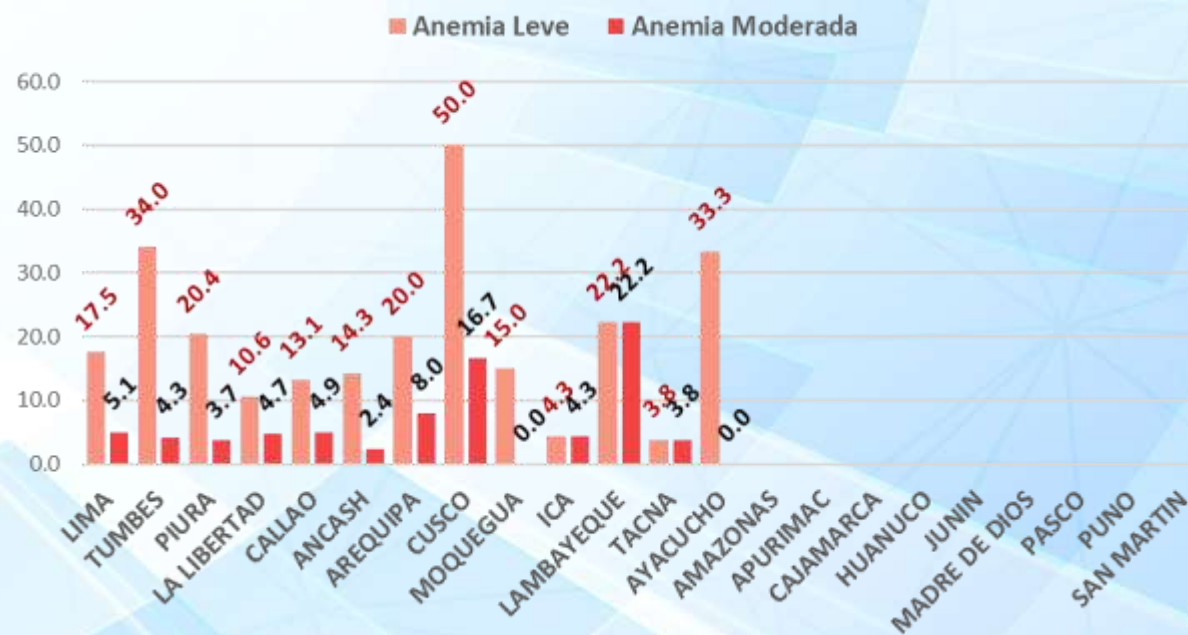
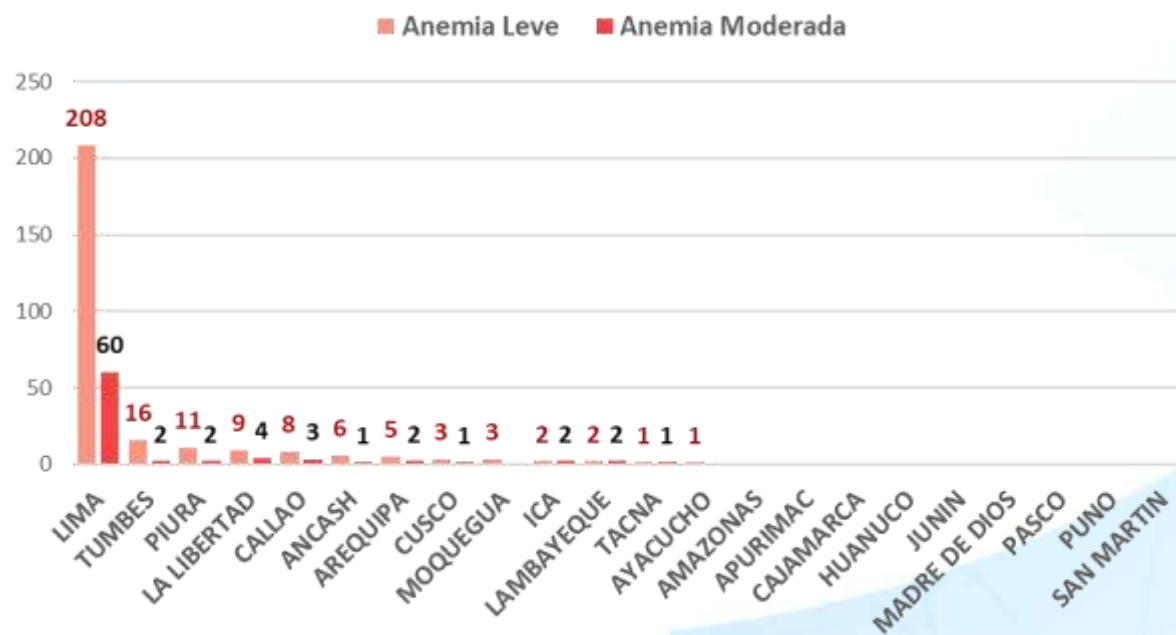

Fuente: INS – CENAN – DEVAN: SIEN fuente HIS 2020





Proporción de anemia en niños menores de 5 años según departamento, SIEN – HIS, 2020

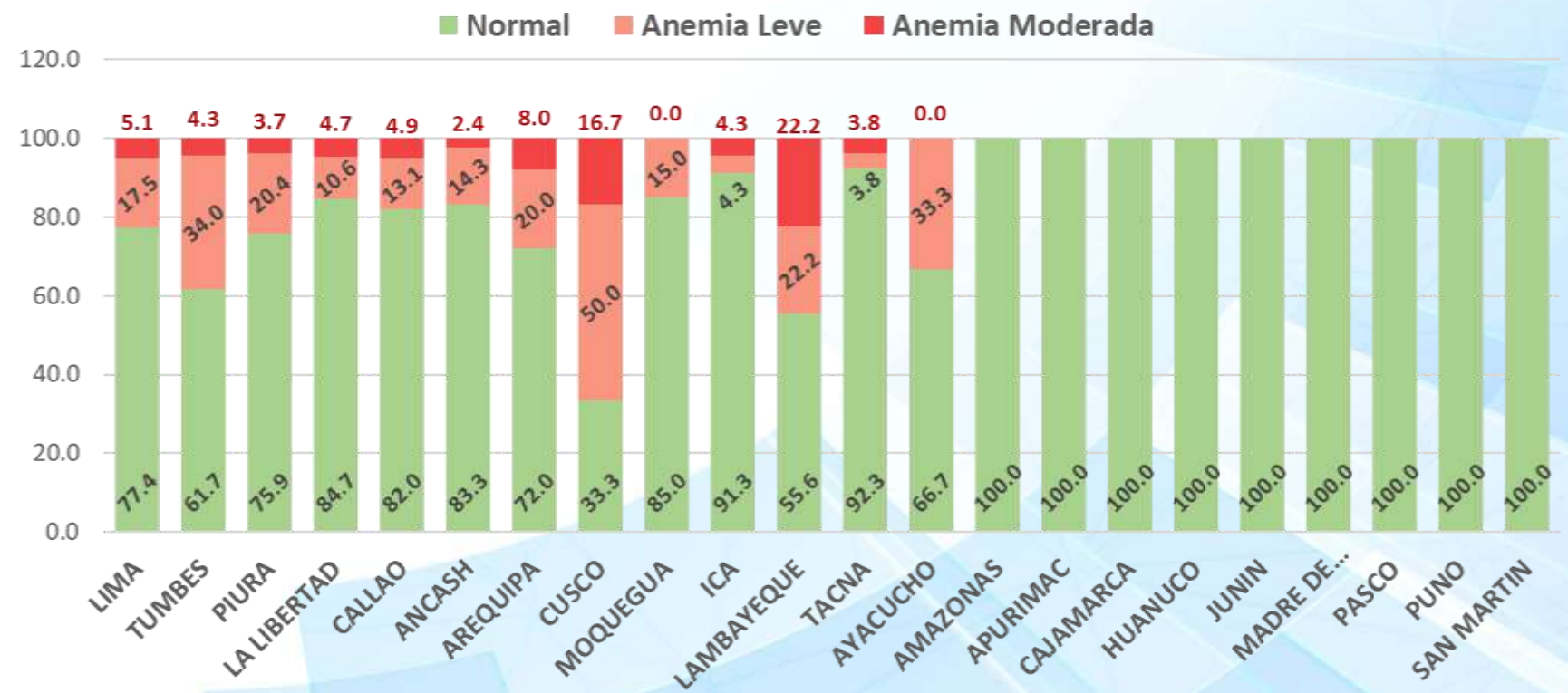

Fuente: INS – CENAN – DEVAN: SIEN fuente HIS 2020





Número y Proporción de niños menores de 5 años con anemia por grupo etario, SIEN – HIS, 2020

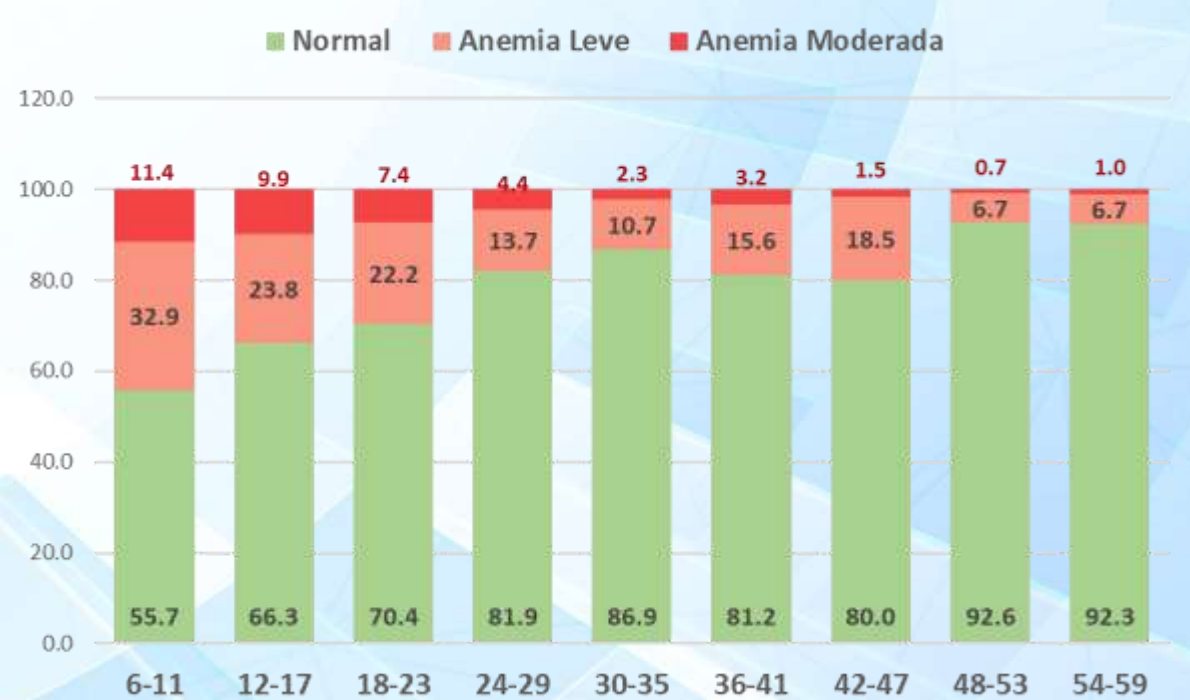
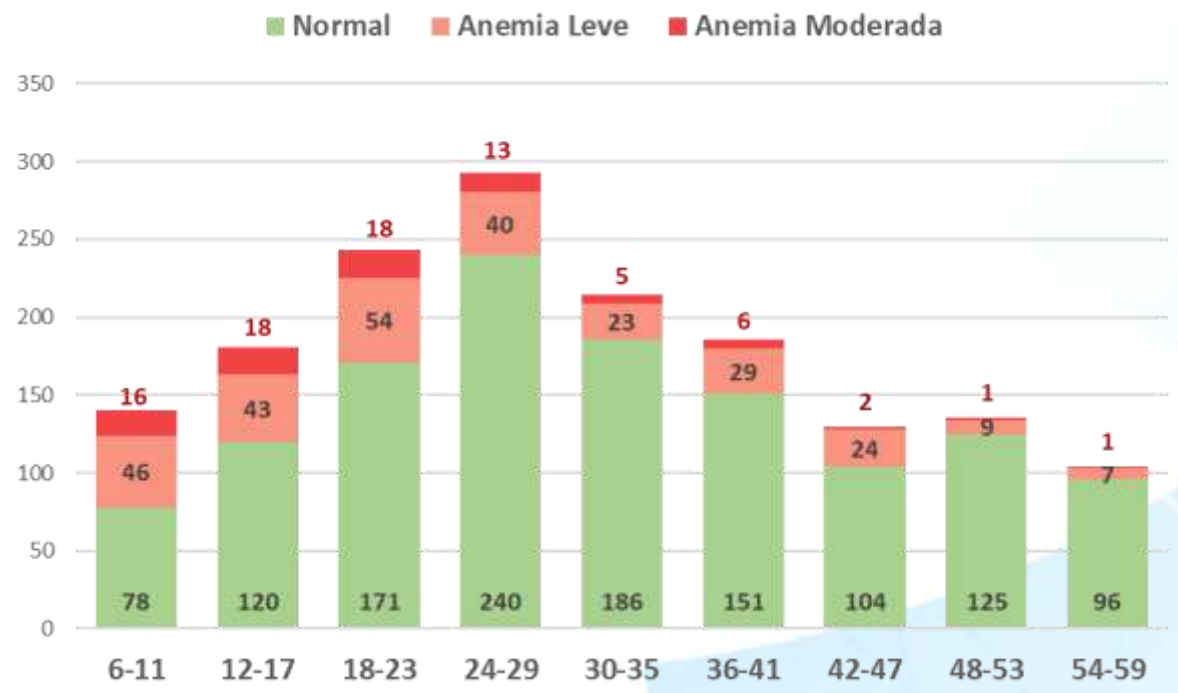

Fuente: INS – CENAN – DEVAN: SIEN fuente HIS 2020





Número y Proporción de niños menores de 5 años según nivel de anemia, SIEN – HIS, 2020

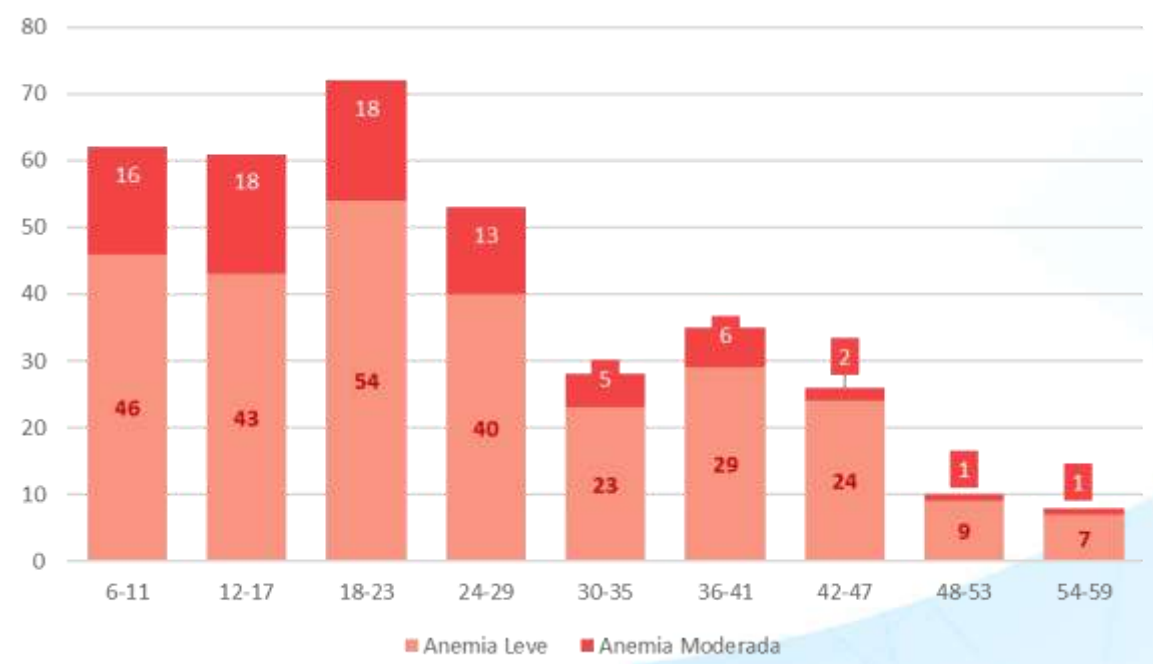

Fuente: INS – CENAN – DEVAN: SIEN fuente HIS 2020



Número y Proporción de niños menores de 5 años con anemia por sexo, SIEN – HIS, 2020

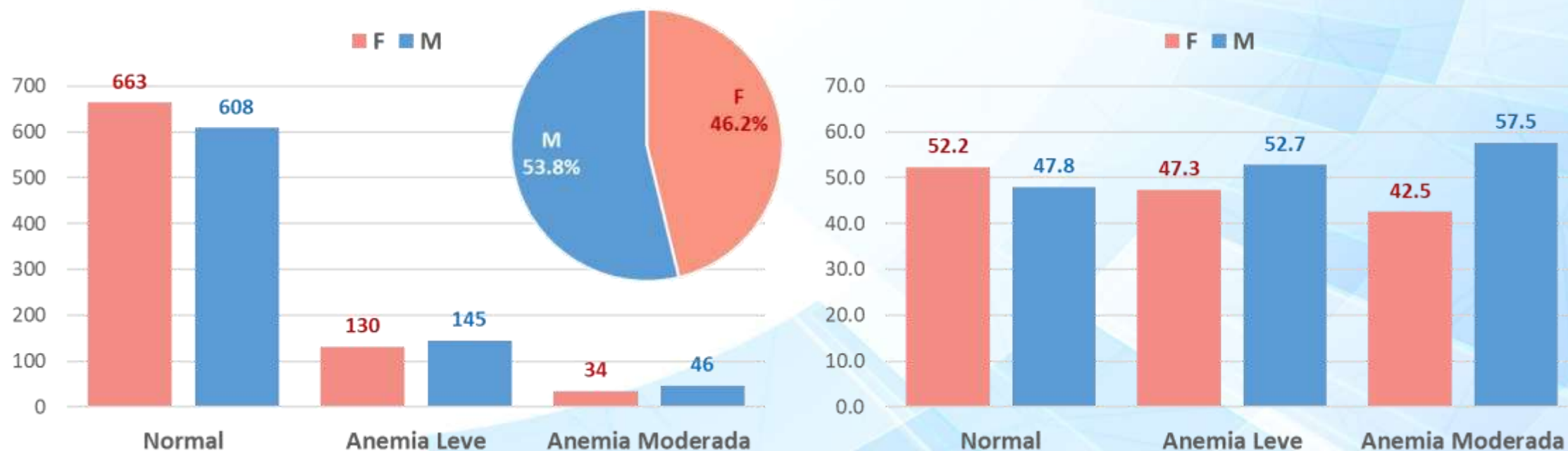

Fuente: INS – CENAN – DEVAN: SIEN fuente HIS 2020





PERÚ

Ministerio
de Salud

Instituto
Nacional de Salud

Centro Nacional
de Alimentación y Nutrición

Anemia en menores de 5 años – 2021-I

SIEN fuente HIS



Instituto Nacional de Salud - INS



@INS_Peru



INS PERÚ





Proporción de anemia en niños menores de 5 años, SIEN – HIS, 2021-I

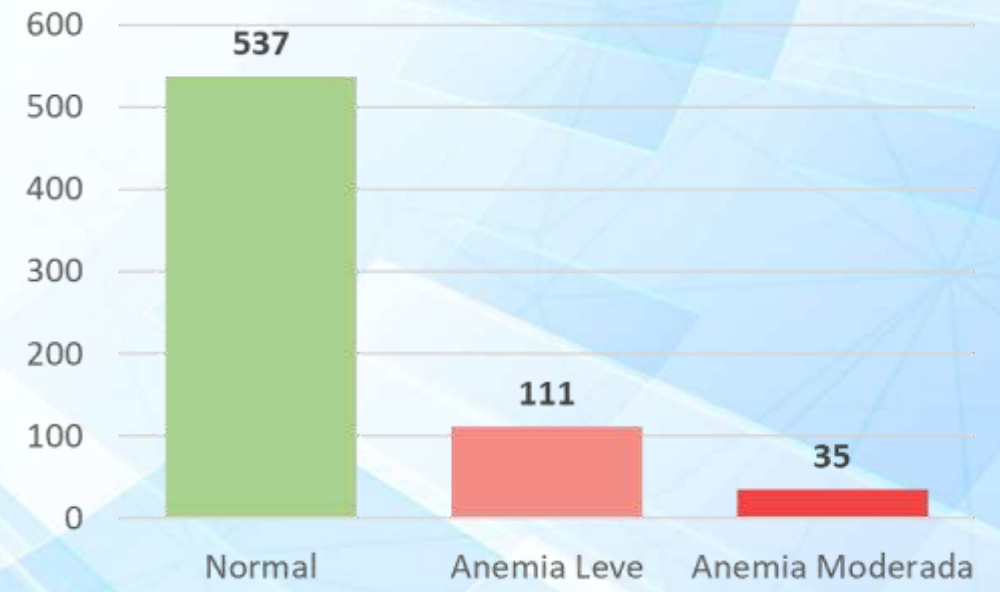
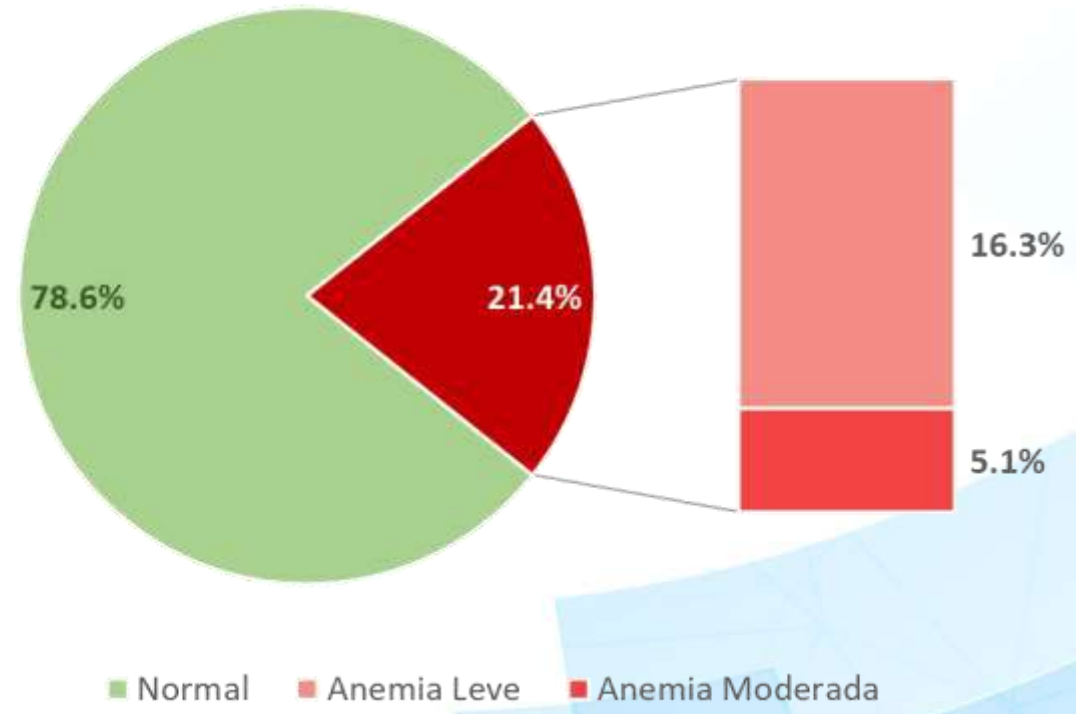

Fuente: INS – CENAN – DEVAN: SIEN fuente HIS 2021-I





PERÚ

Ministerio de Salud

Instituto Nacional de Salud

Centro Nacional de Alimentación y Nutrición

Número y Proporción de niños menores de 5 años según departamento y nivel de anemia, SIEN – HIS, 2021-I

■ Anemia Leve ■ Anemia Moderada

■ Anemia Leve ■ Anemia Moderada

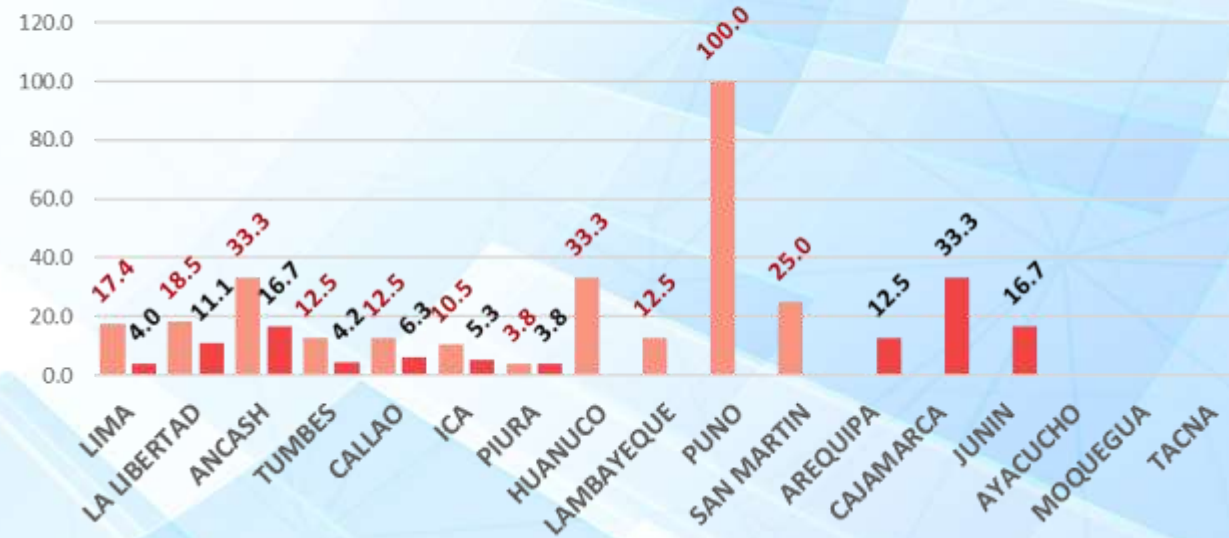
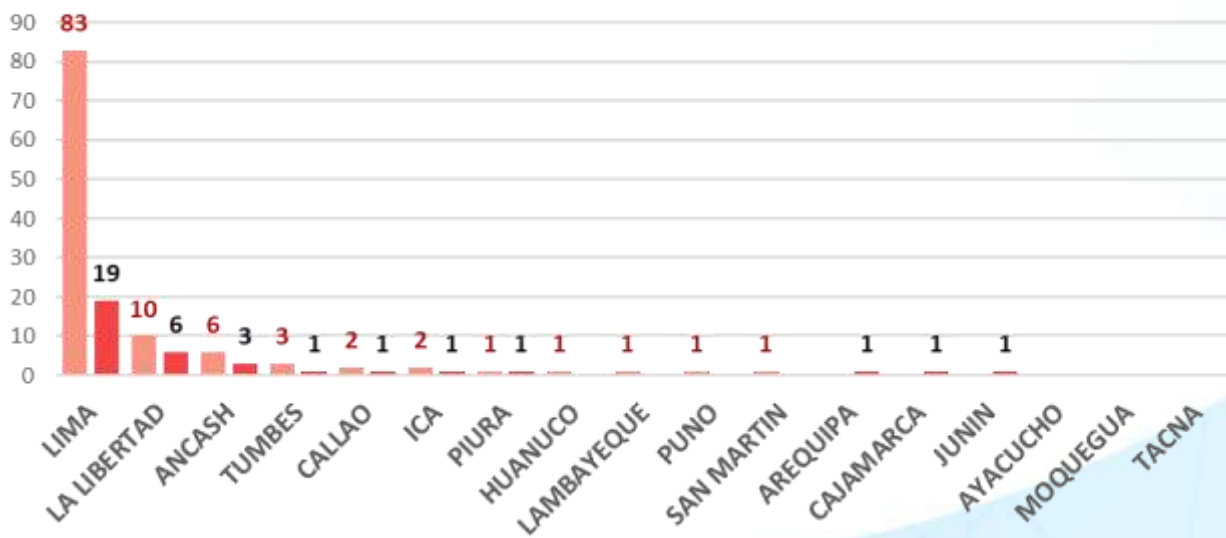

Fuente: INS – CENAN – DEVAN: SIEN fuente HIS 2021-I



Instituto Nacional de Salud - INS



@INS_Peru



INS PERÚ





Proporción de anemia de niños menores de 5 años según departamento, SIEN – HIS, 2021-I

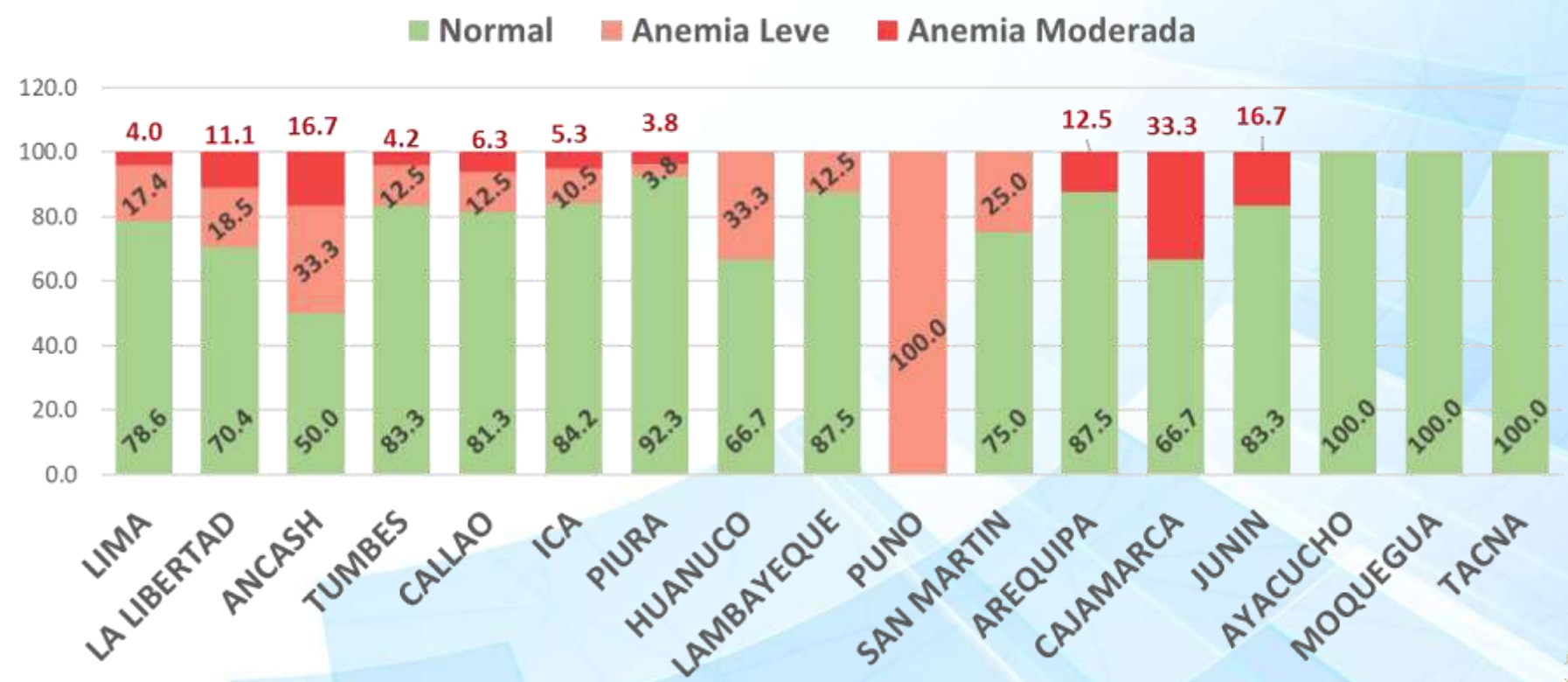

Fuente: INS – CENAN – DEVAN: SIEN fuente HIS 2021-I



Número y Proporción de niños menores de 5 años según nivel de anemia por grupo etario, SIEN – HIS, 2021-I

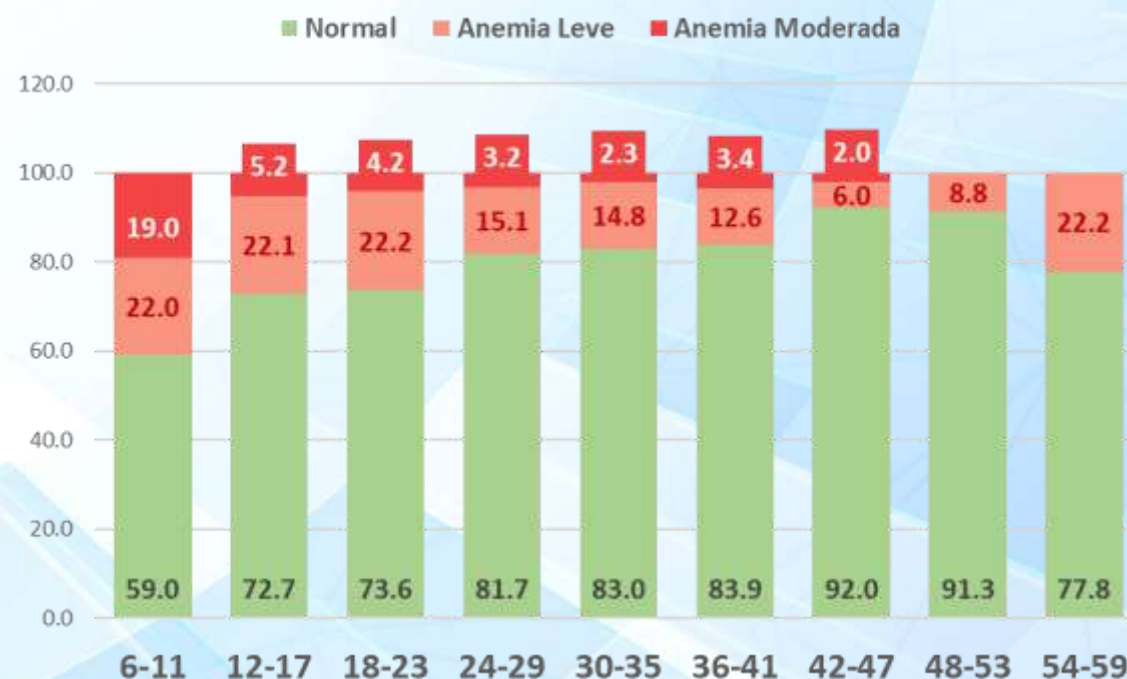
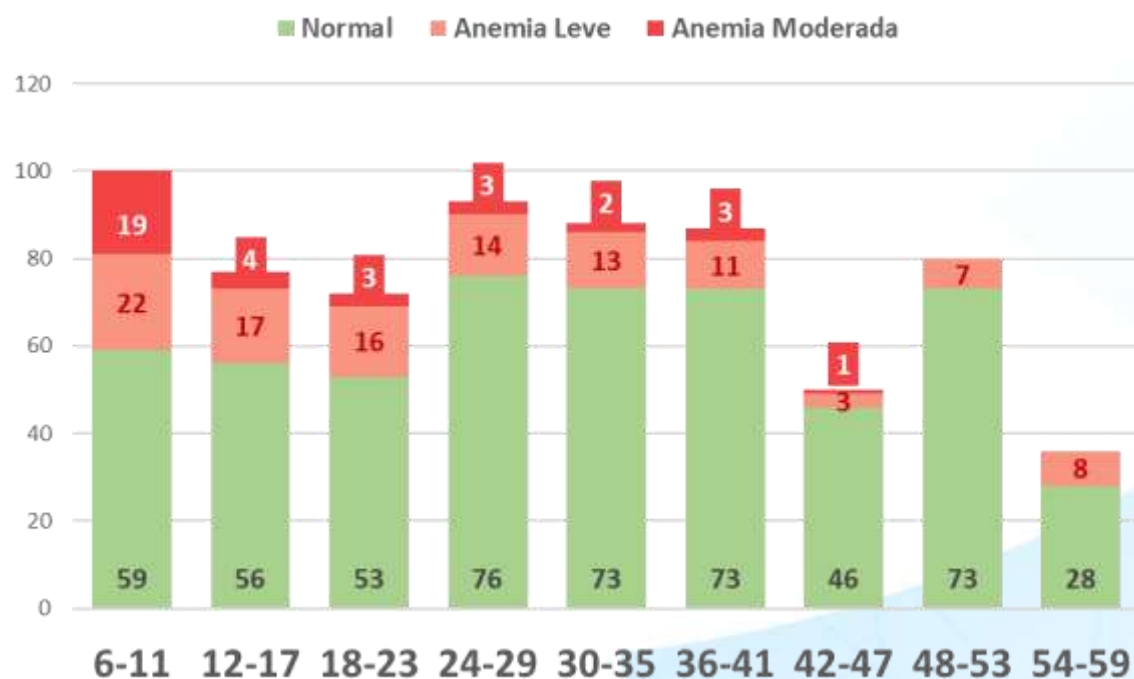

Fuente: INS – CENAN – DEVAN: SIEN fuente HIS 2021-I





Número y Proporción de niños menores de 5 años según nivel de anemia por grupo etario, SIEN – HIS, 2021-I

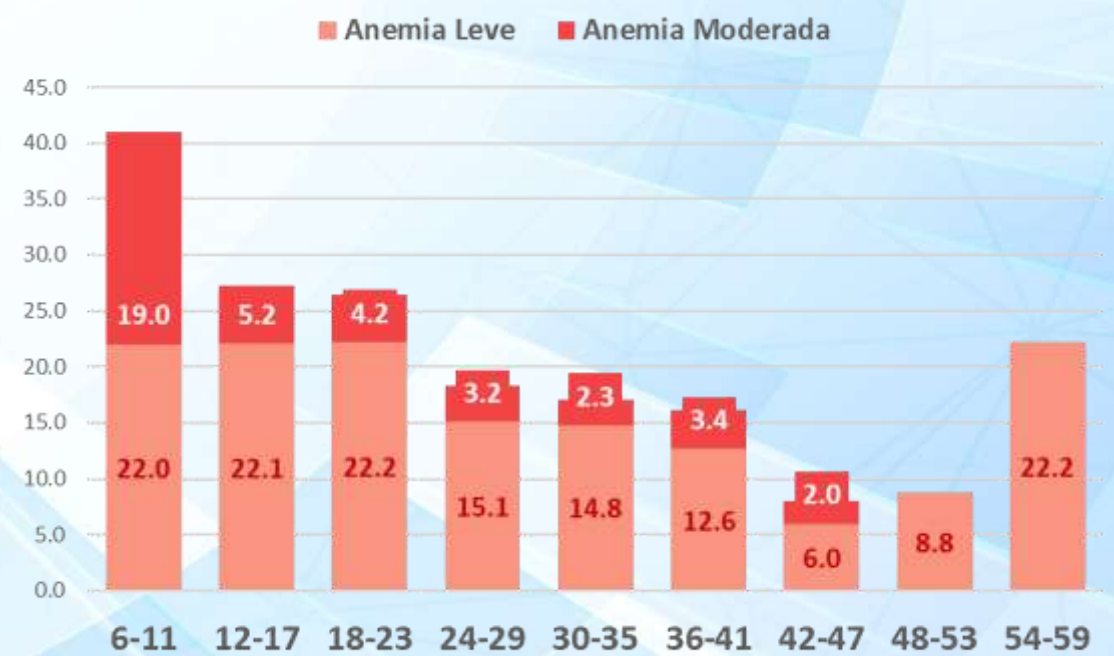
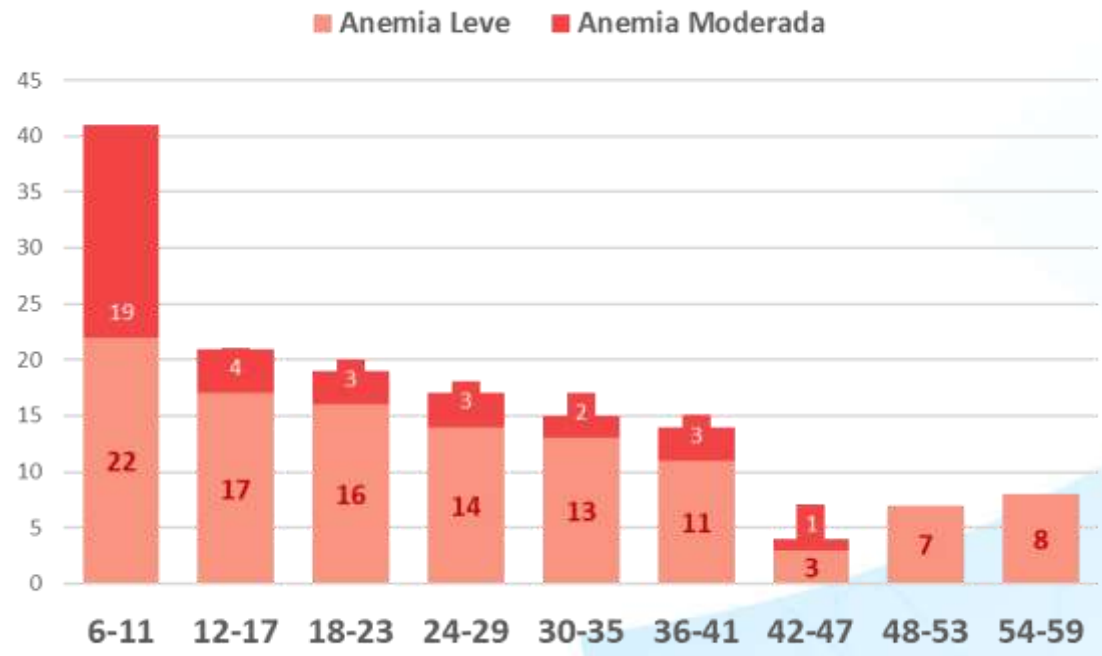

Fuente: INS – CENAN – DEVAN: SIEN fuente HIS 2021-I





Número y Proporción de niños menores de 5 años según nivel de anemia por sexo, SIEN – HIS, 2021-I

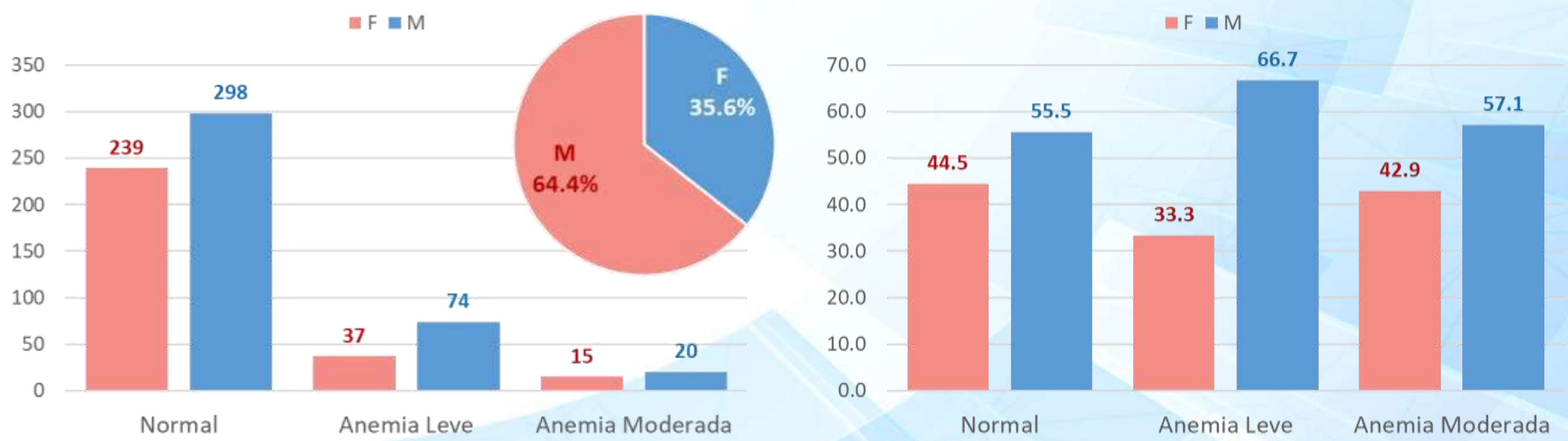

Fuente: INS – CENAN – DEVAN: SIEN fuente HIS 2021-I





PERÚ

Ministerio
de Salud

Instituto
Nacional de Salud

Centro Nacional
de Alimentación y Nutrición

Tendencia nutricional 2020-2021

SIEN fuente HIS



Instituto Nacional de Salud - INS



@INS_Peru



INS PERÚ





Tendencia de evaluación P/T en niños venezolanos menores de 5 años, 2020 – 2021-I

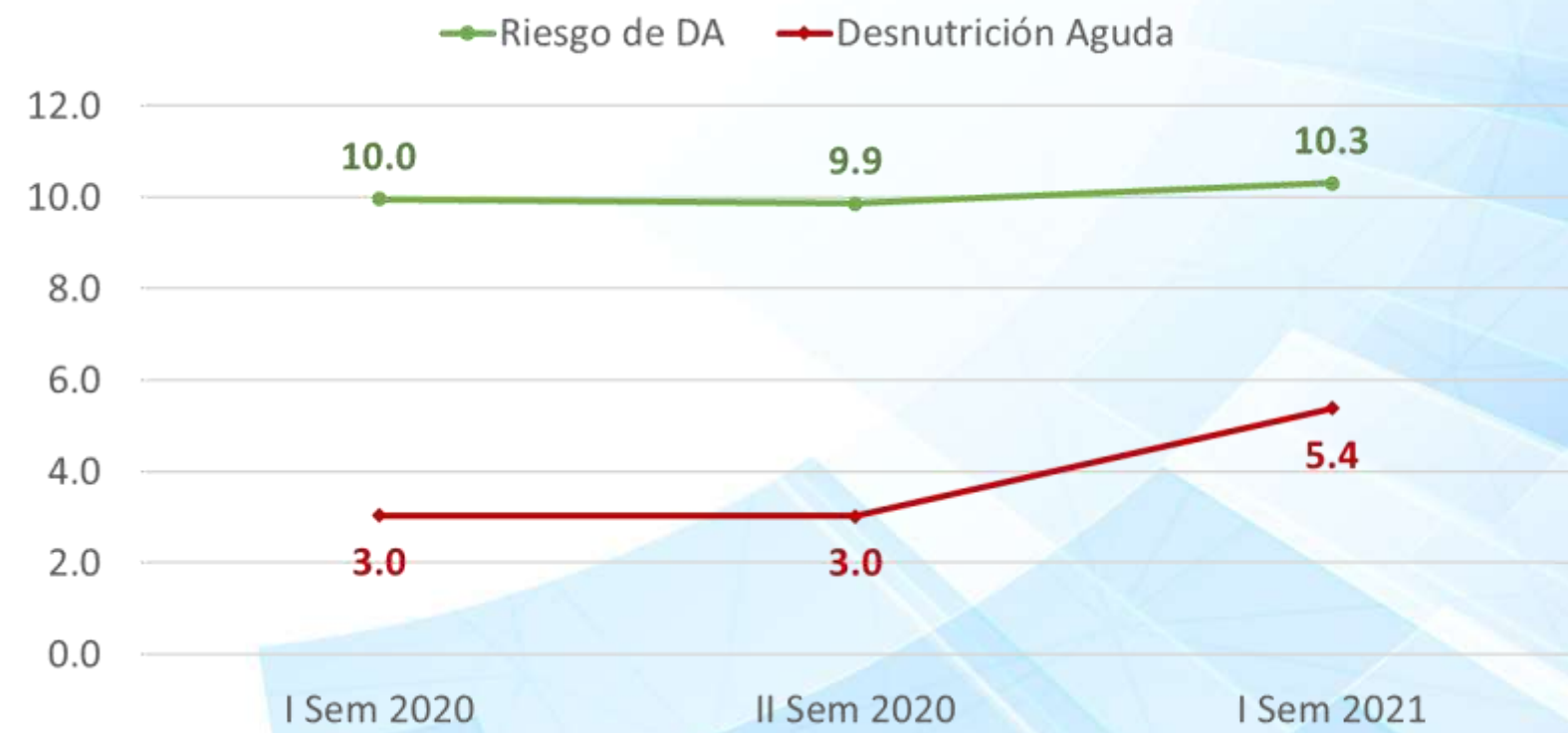

Fuente: INS – CENAN – DEVAN: SIEN fuente HIS 2020 – 2021-I





Tendencia de sobrepeso y obesidad en niños venezolanos menores de 5 años, 2020 – 2021-I

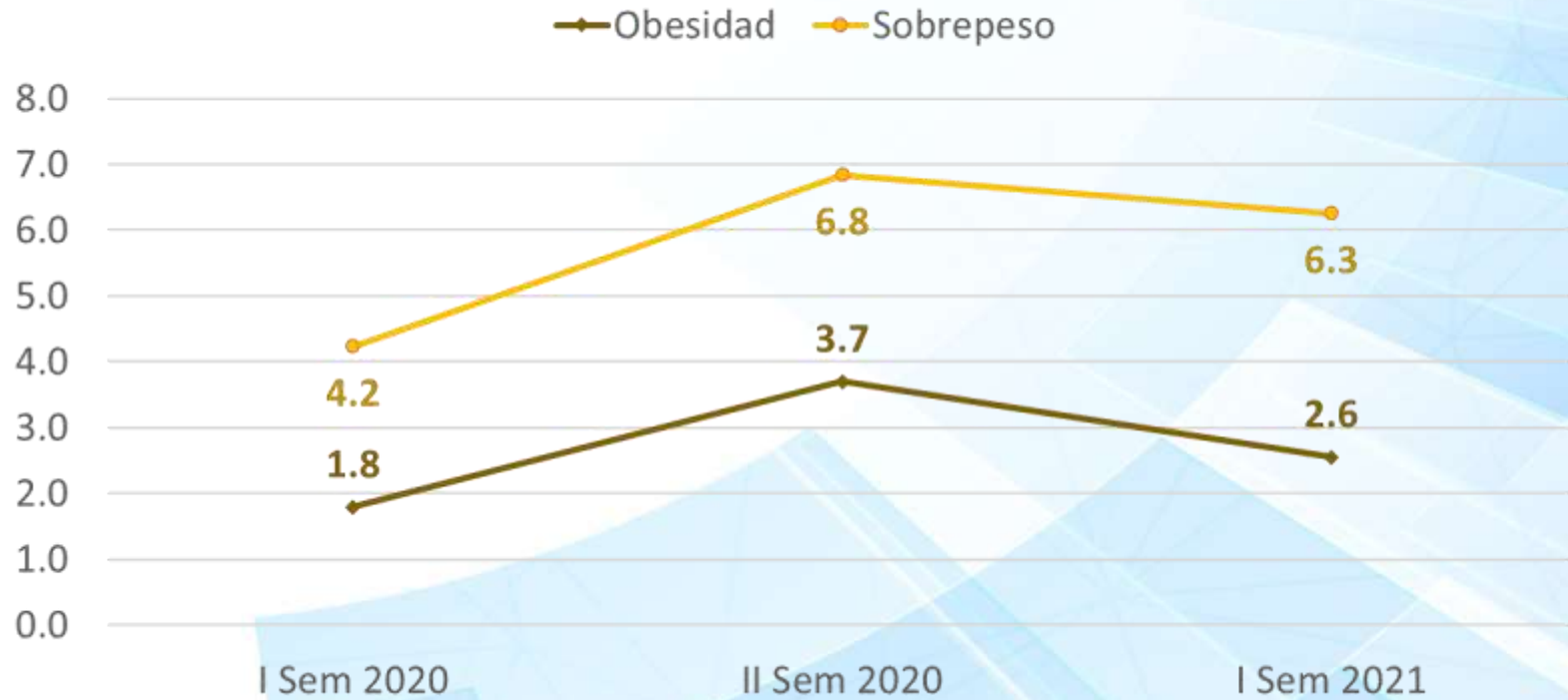

Fuente: INS – CENAN – DEVAN: SIEN fuente HIS 2020 – 2021-I





Tendencia de evaluación T/E en niños venezolanos menores de 5 años, 2020 – 2021-I

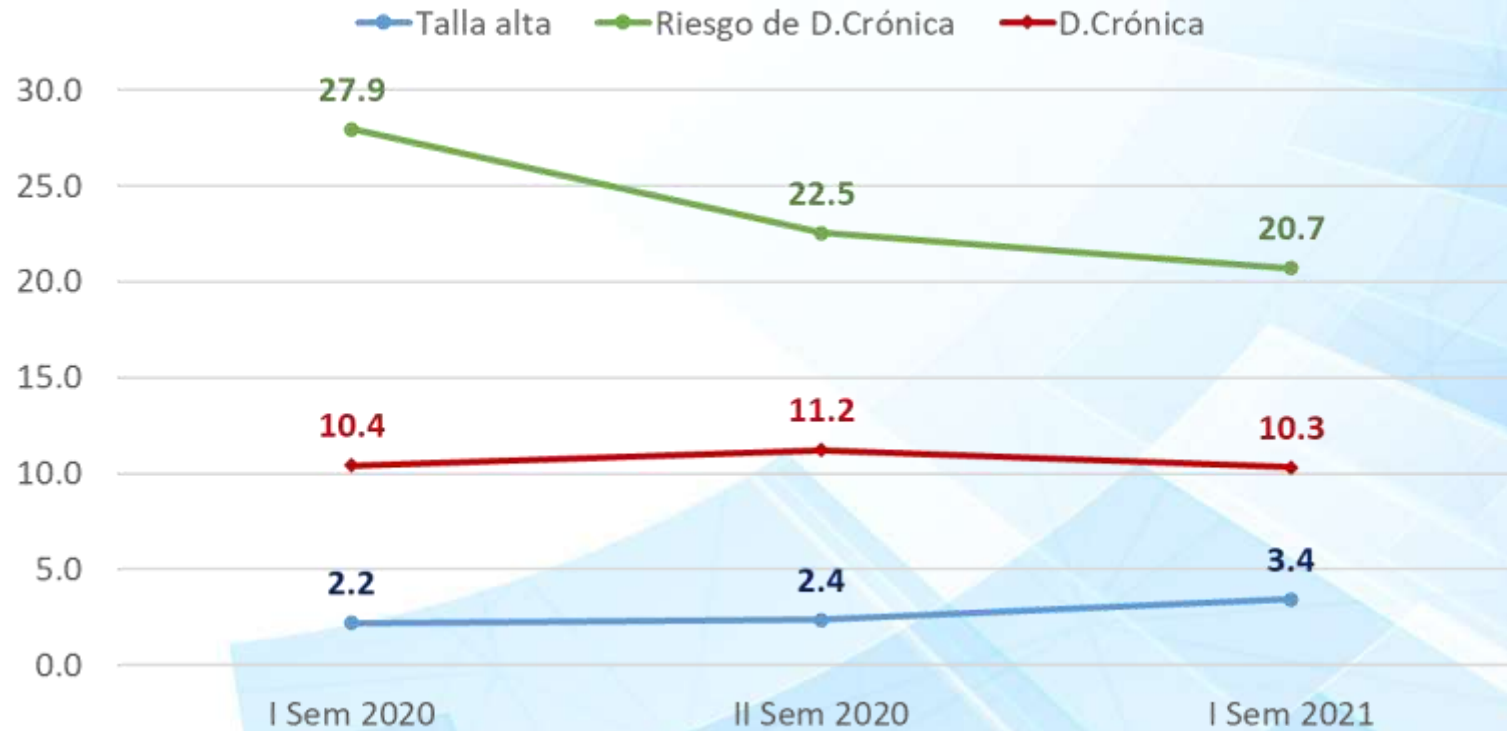

Fuente: INS – CENAN – DEVAN: SIEN fuente HIS 2020 – 2021-I





Tendencia de anemia en niños venezolanos menores de 5 años, 2020 – 2021-I

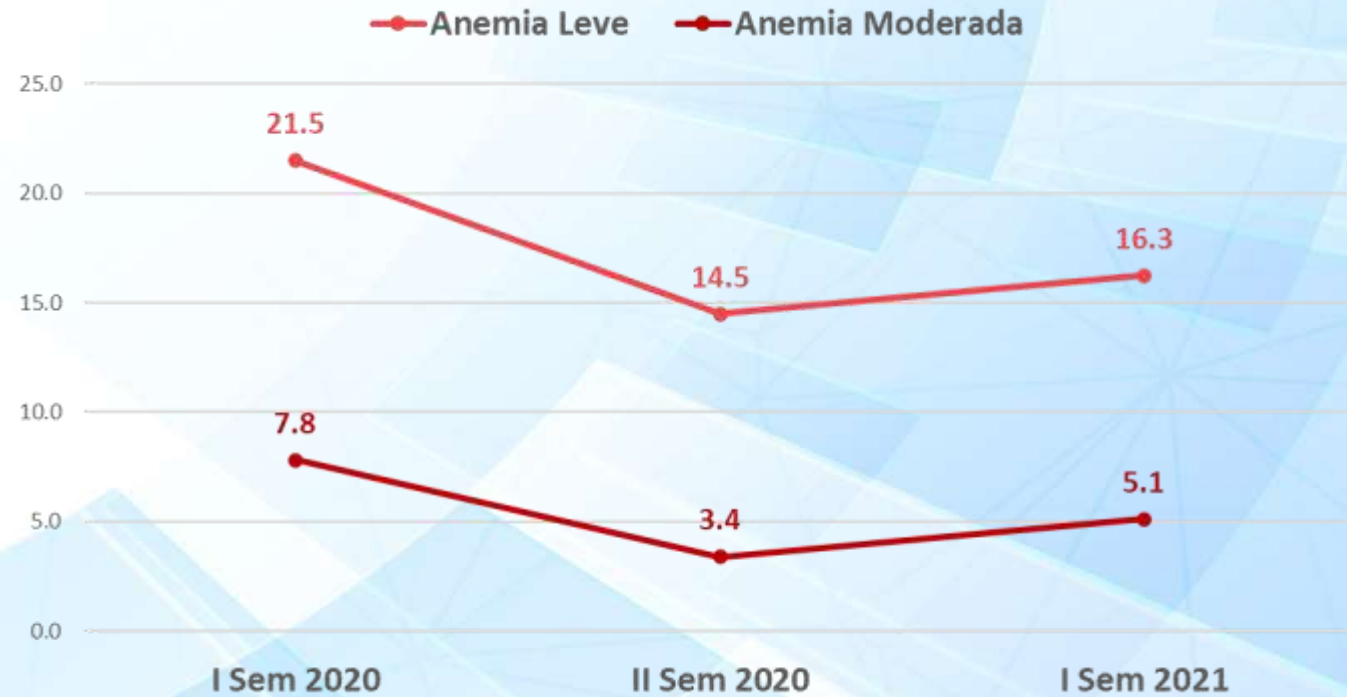
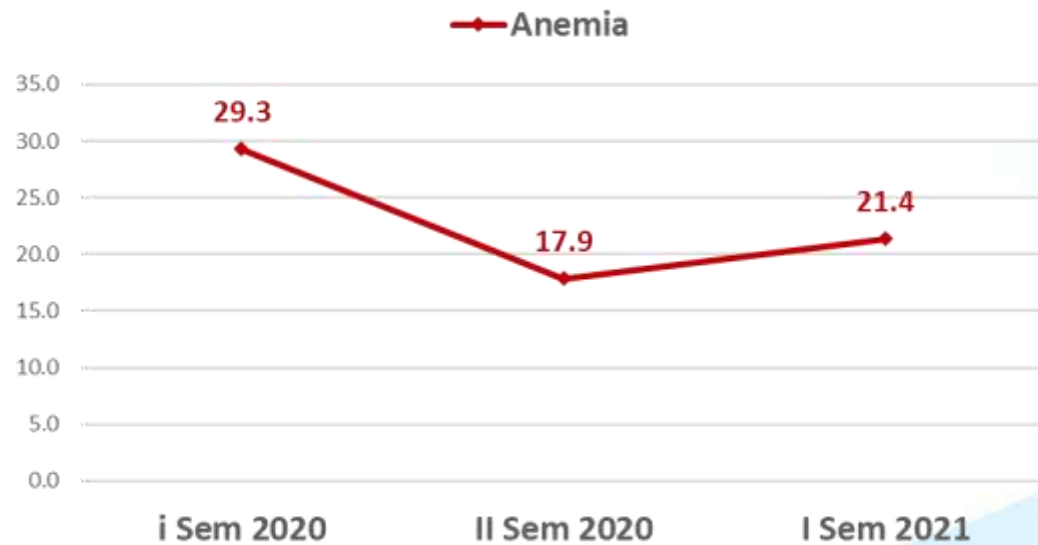

Fuente: INS – CENAN – DEVAN: SIEN fuente HIS 2020 – 2021-I





PERÚ

Ministerio
de Salud

Instituto
Nacional de Salud

Centro Nacional
de Alimentación y Nutrición

Conclusiones

- La población infantil de Venezuela atendida en los EESS:
 - Se encontró predominantemente en Lima
 - Pero están distribuidos casi en todo el país
 - Los niños de 1 a 3 años fueron los que más acudieron a los EESS



Instituto Nacional de Salud - INS



@INS_Peru



INS PERÚ





Conclusiones

- En el 2020:
 - La **DA** afectó a 1 de cada 33 niños y el **riesgo** afectó a 1 de cada 10 niños, ambos con mayor frecuencia en > 2 años.
 - La **DC** afectó a 1 de cada 9 niños y el **riesgo** afectó a 1 de cada 4 niños con mayor frecuencia desde 1 año. **DC** fue mayor en niños.
 - La **anemia** afectó al menos a 1 de cada 5 niños, fue más frecuente a menor edad y predominantemente de intensidad leve (7:2)
- En el 2021-I:
 - La **DA** afectó a 1 de cada 20 niños y el **riesgo** afectó a 1 de cada 10 niños, ambos con mayor frecuencia en > 2 años.
 - La **DC** afectó a 1 de cada 10 niños y el **riesgo** afectó a 1 de cada 5 niños con mayor frecuencia desde 1 año, en ambos fue mayor en niños.
 - La **anemia** afectó al menos a 1 de cada 5 niños, fue más frecuente a menor edad y predominantemente de intensidad leve (3:1)





PERÚ

Ministerio
de Salud

Instituto
Nacional de Salud

Centro Nacional
de Alimentación y Nutrición

Conclusiones

- En los tres últimos semestres:
 - La DA muestra una tendencia a aumentar, sin variación en el riesgo de DA.
 - La DC muestra una tendencia estable, aunque el riesgo de DC tiene tendencia a disminuir.
 - La anemia muestra una tendencia a disminuir.



Instituto Nacional de Salud - INS



@INS_Peru



INS PERÚ





PERÚ

Ministerio
de Salud

Instituto
Nacional de Salud

Centro Nacional
de Alimentación y Nutrición

Muchas gracias

Sistema de Información del Estado Nutricional - SIEN

Dirección Ejecutiva de Vigilancia Alimentaria y Nutricional - DEVAN



Instituto Nacional de Salud - INS



@INS_Peru



INS PERÚ



REFLEXIONES SOBRE LA SITUACIÓN NUTRICIONAL DE LOS MENORES DE 5 AÑOS VENEZOLANOS EN PERÚ

Alejandro Vargas, *MSc*

2021





SITUACIÓN NUTRICIONAL DE LOS MENORES DE 5 AÑOS VENEZOLANOS Y PERUANOS



DESNUTRICIÓN AGUDA EN MENORES DE 5 AÑOS PERUANOS Y VENEZOLANOS EN PERÚ, 2020 - 2021

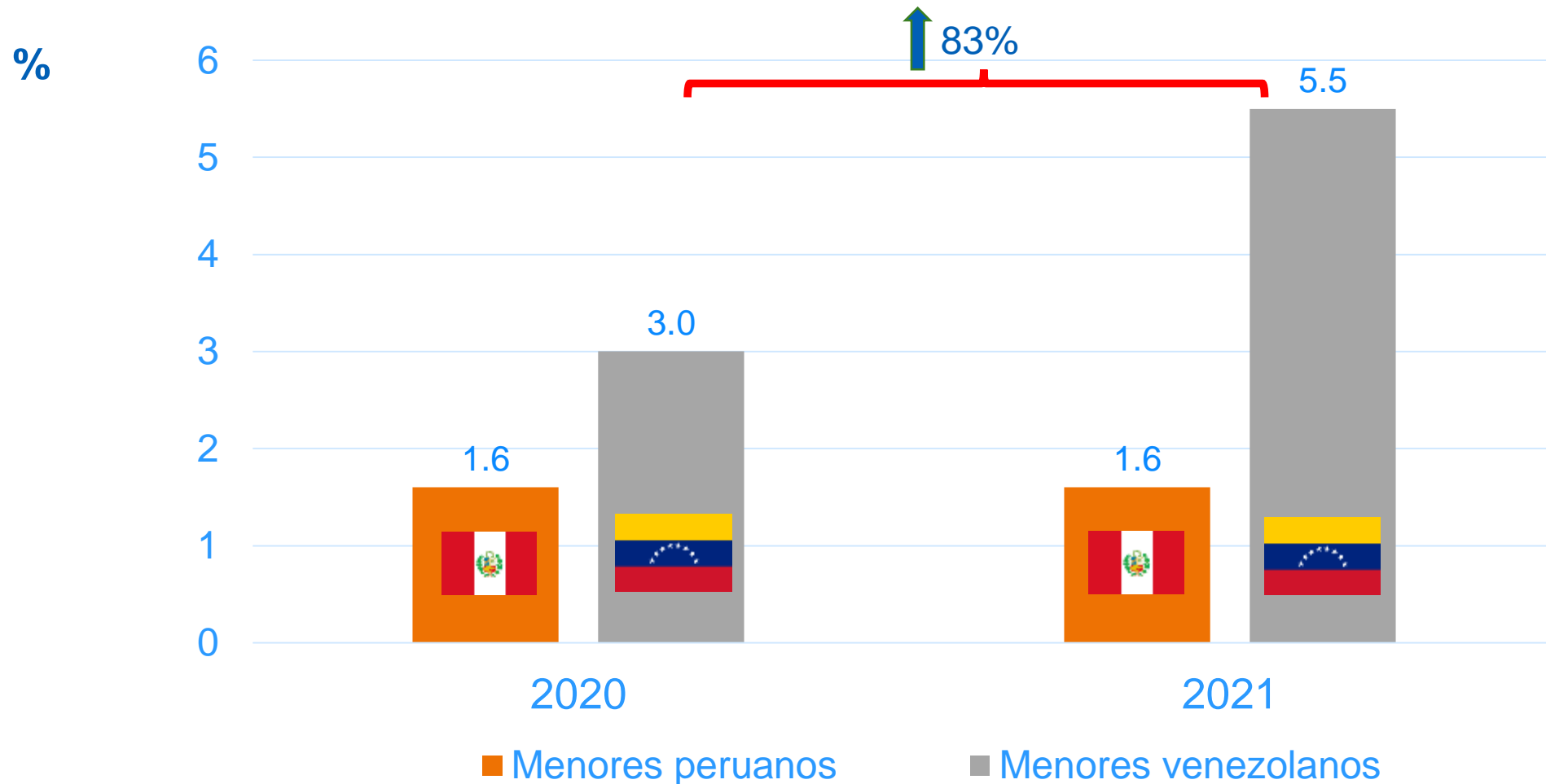

DESNUTRICIÓN AGUDA EN MENORES DE 5 AÑOS PERUANOS Y VENEZOLANOS QUE VIVEN EN LIMA, 2020 - 2021

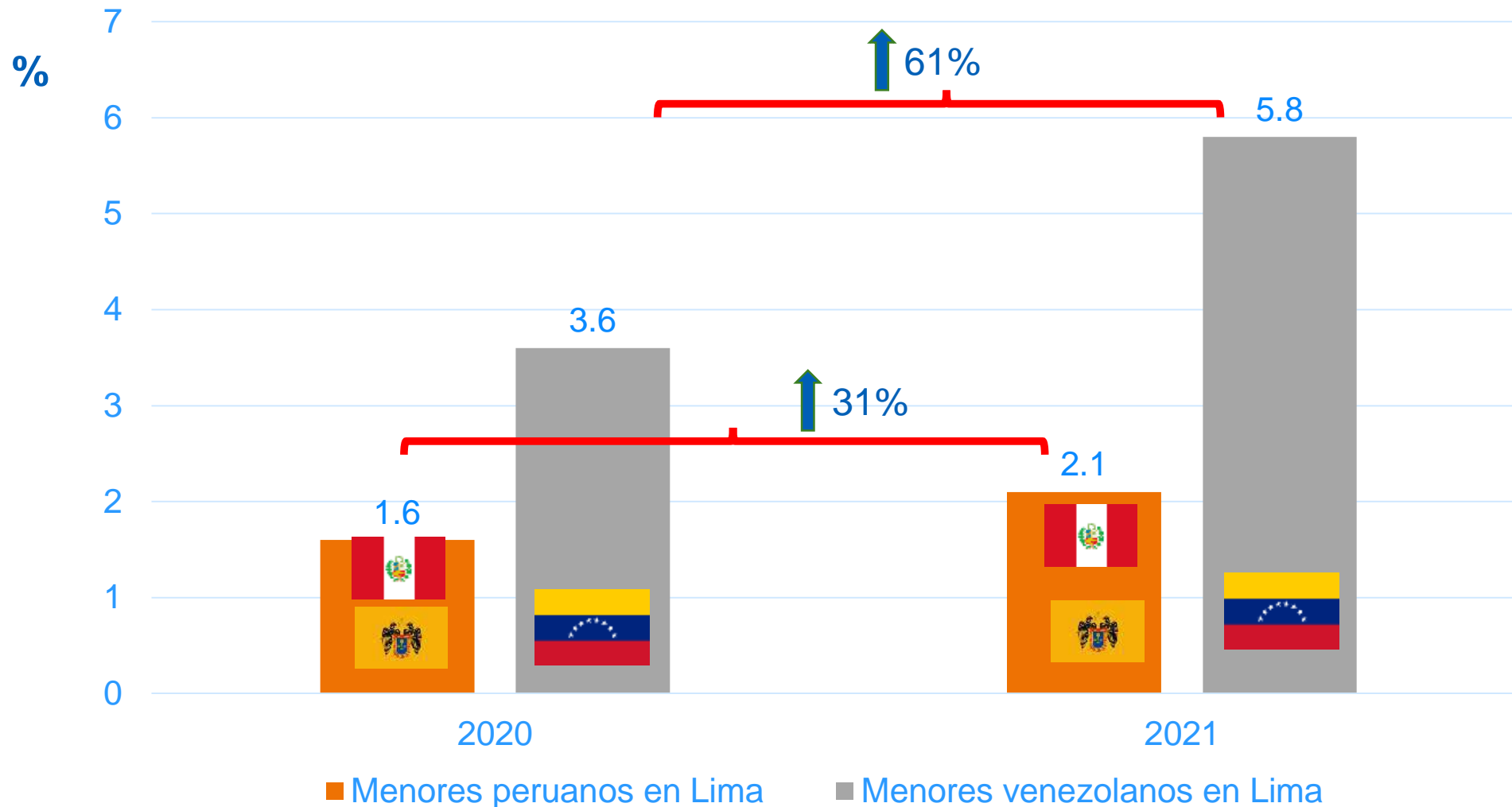

SOBREPESO Y OBESIDAD EN MENORES DE 5 AÑOS PERUANOS Y VENEZOLANOS EN PERÚ, 2020 - 2021

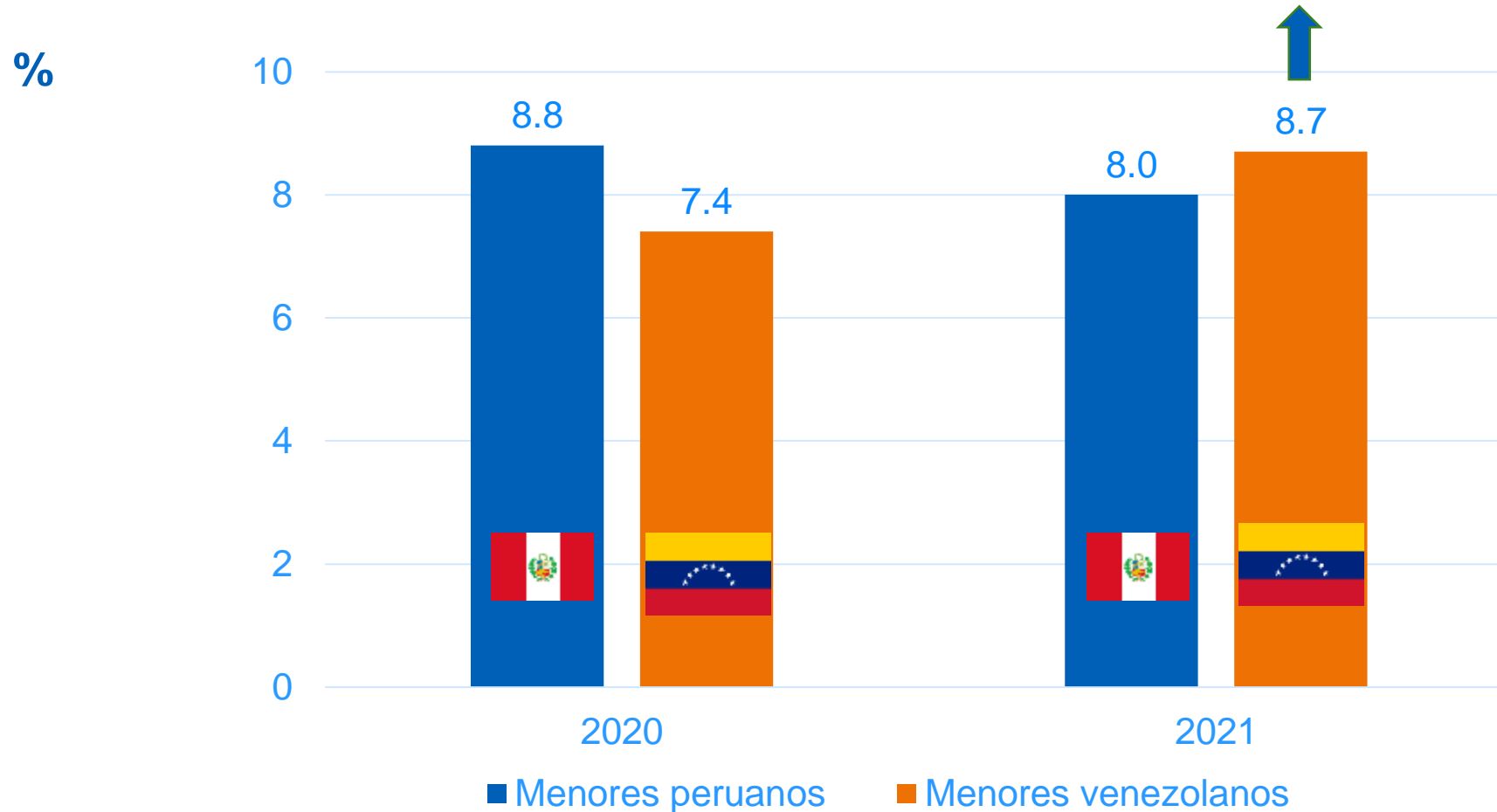

SOBREPESO Y OBESIDAD EN MENORES DE 5 AÑOS PERUANOS Y VENEZOLANOS QUE VIVEN EN LIMA, 2020 - 2021

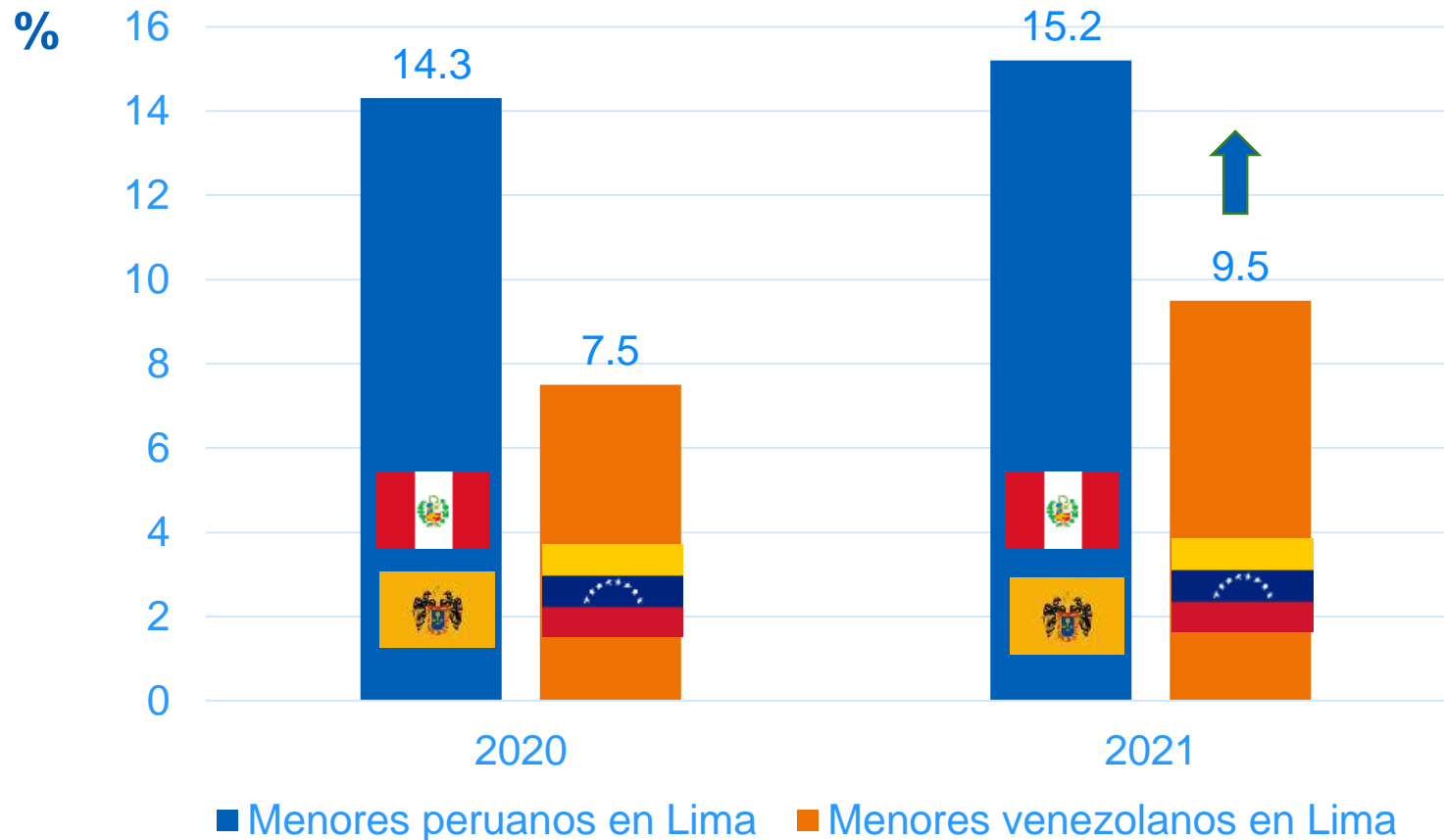

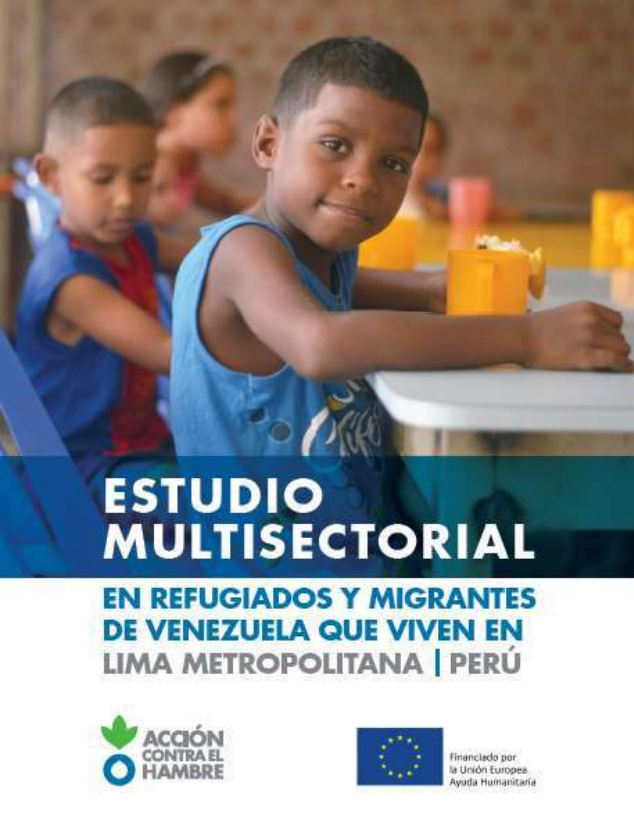

FACTORES RELACIONADOS A LA SITUACIÓN NUTRICIONAL DE LOS MENORES DE 5 AÑOS VENEZOLANOS

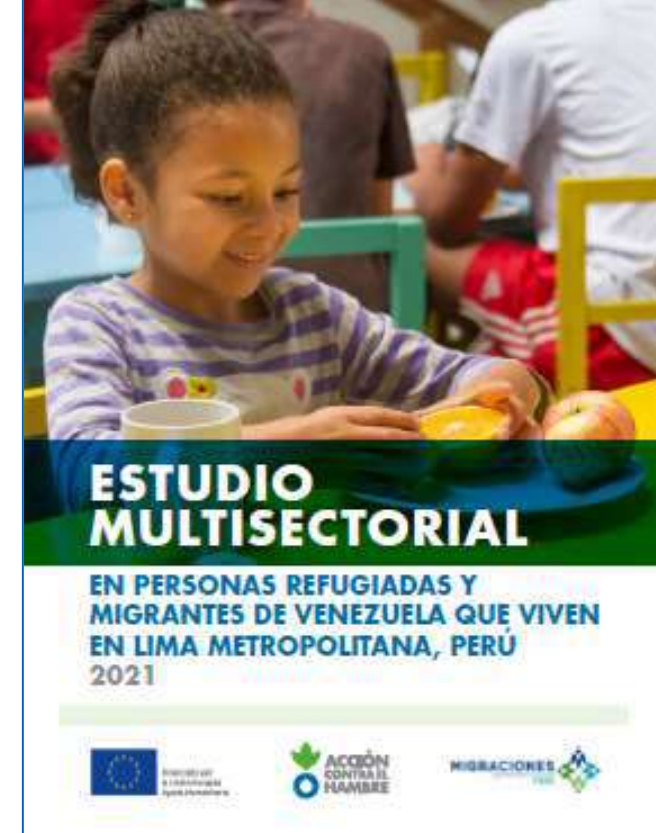

REDUCCIÓN DE LOS INGRESOS ECONÓMICOS (S/.) EN LAS FAMILIAS VENEZOLANAS (LIMA, 2019-2021)

● 2019 (n = 341)

● 2021 (n = 350)

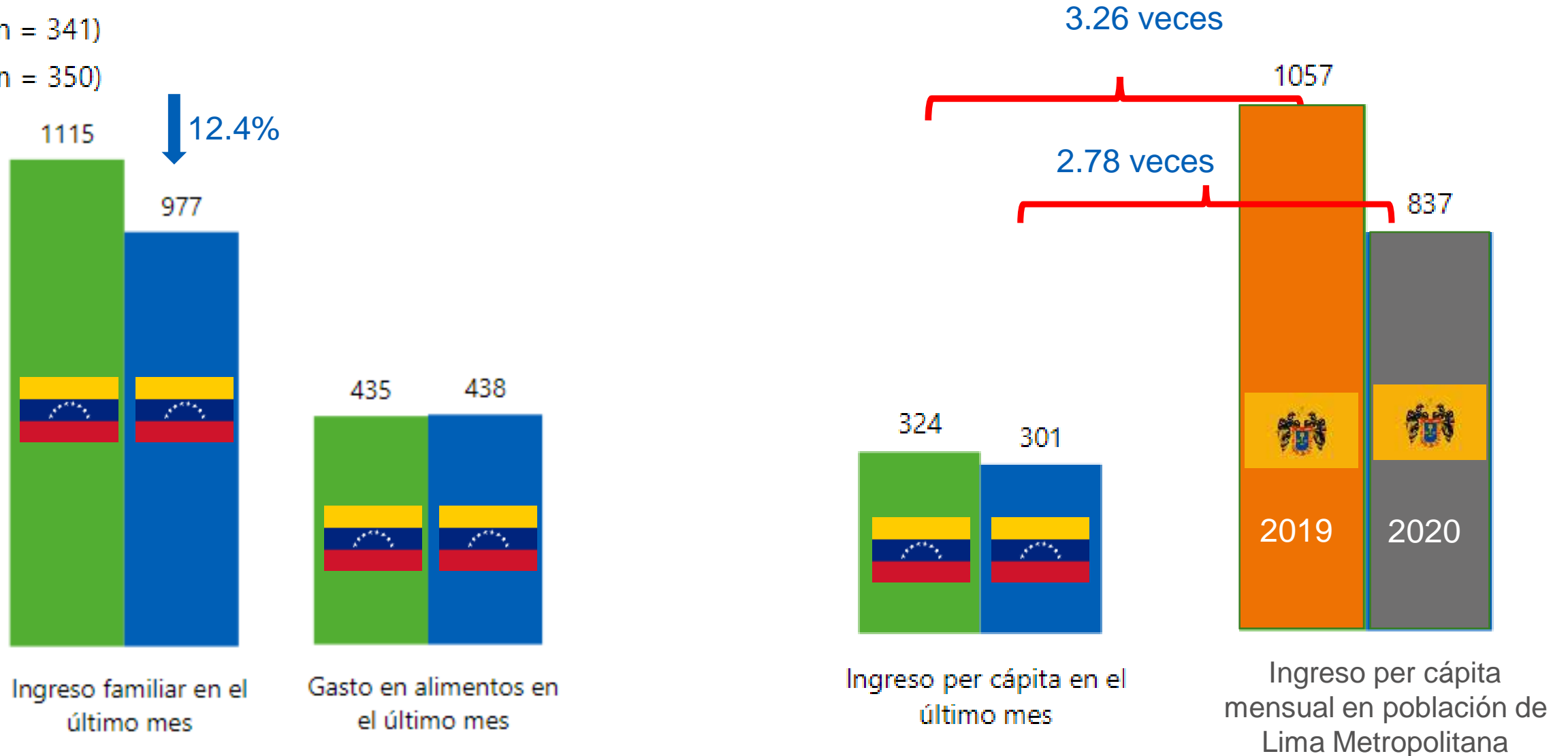

ALTA INSEGURIDAD ALIMENTARIA EN LAS FAMILIAS DE REFUGIADOS Y MIGRANTES VENEZOLANOS SEGÚN FIES (LIMA, 2021)

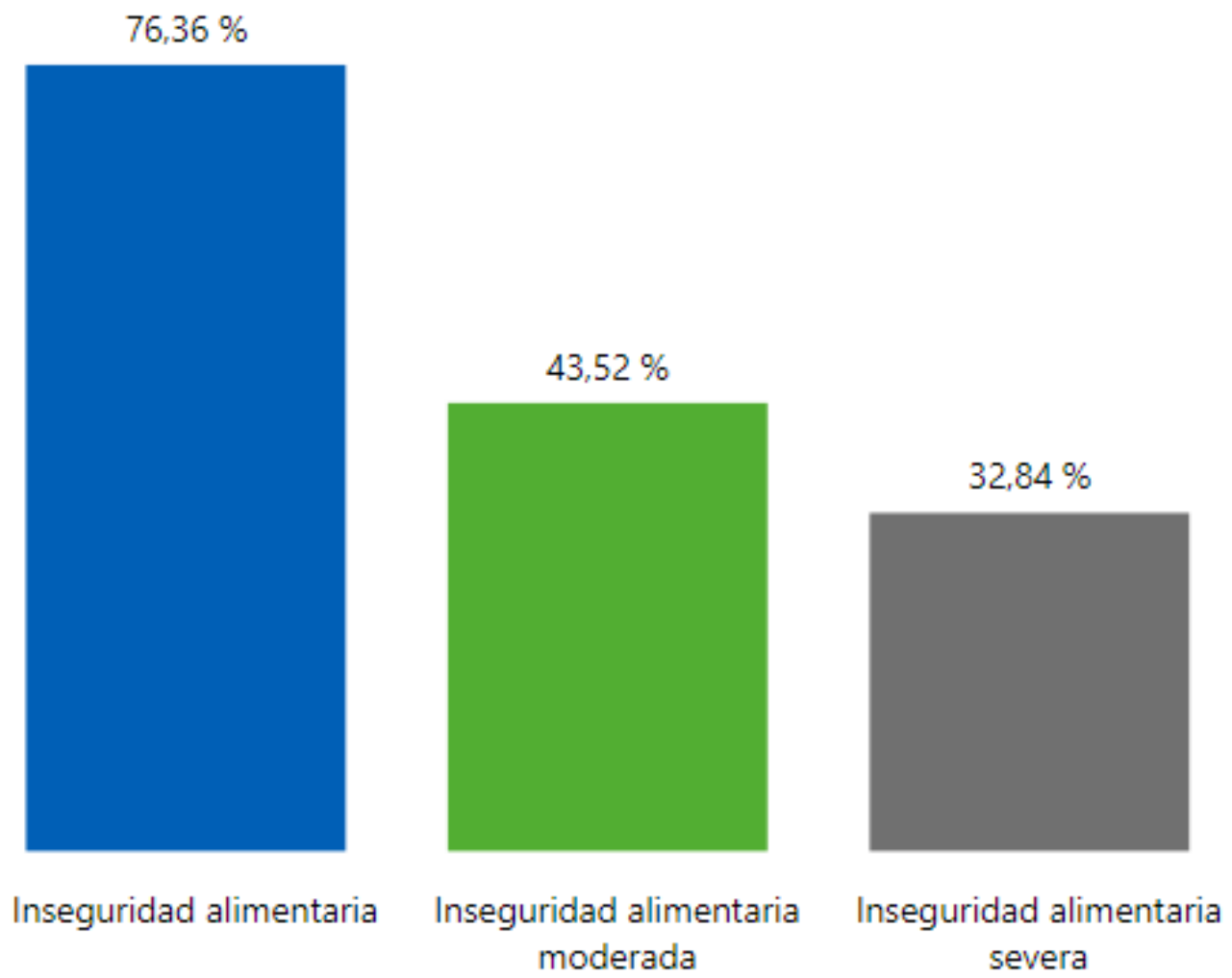

47.8



32.2



15.5



SOFI, 2021 / FAO-IFAD-UNICEF-WFP-OMS

Fuente: Estudio Multisectorial en Refugiados y Migrantes que viven en Lima Metropolitana, 2021 / ACH

INCREMENTO DE LA ESTRATEGIAS DE AFRONTAMIENTO NEGATIVO APLICADA EN LOS HOGARES (LIMA, 2019-2021)

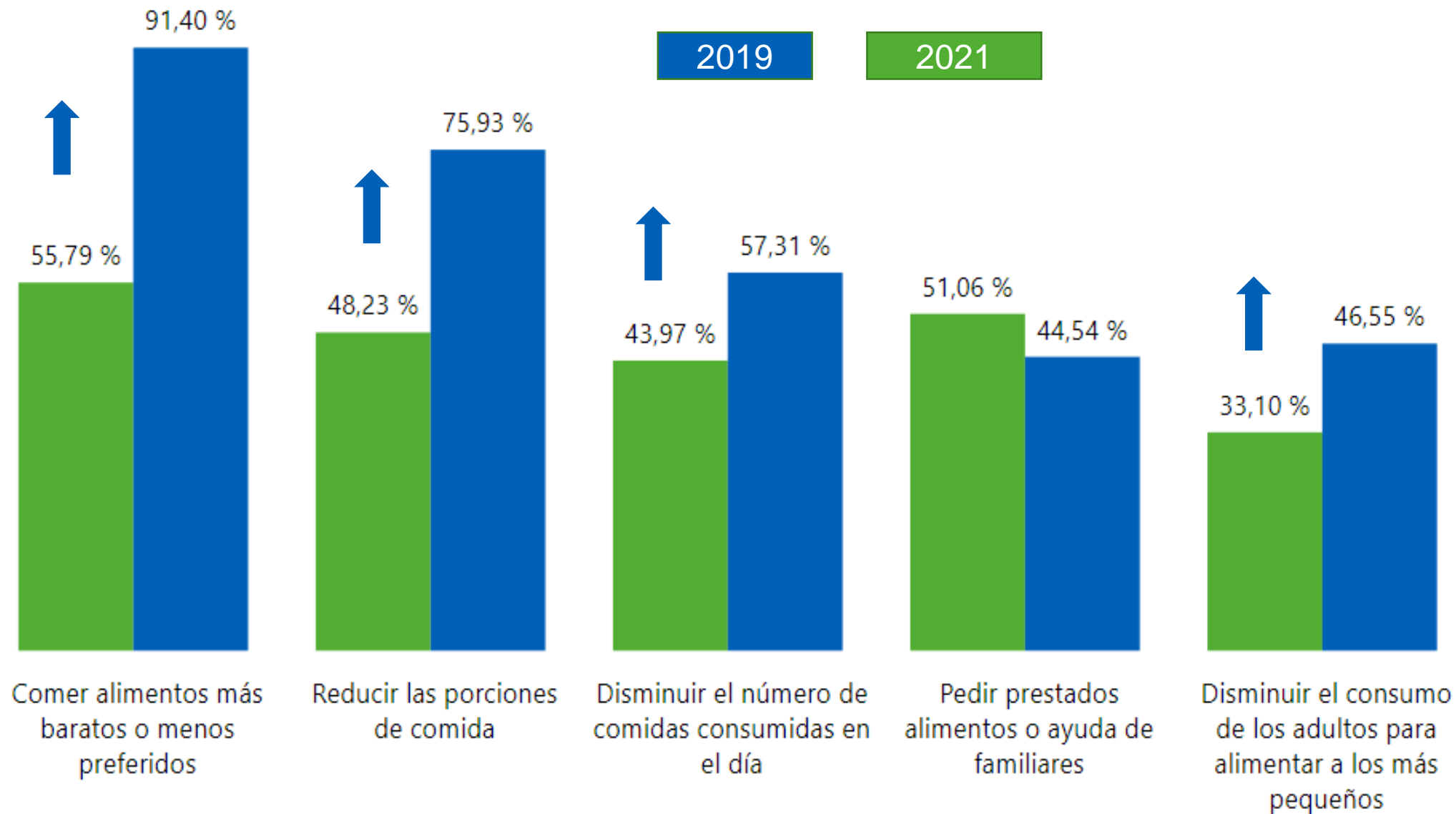

Fuente: Estudio Multisectorial en Refugiados y Migrantes que viven en Lima Metropolitana, 2019 y 2021 / ACH

LIMITADA DIVERSIDAD DIETARIA A NIVEL DEL HOGAR (LIMA, 2021)

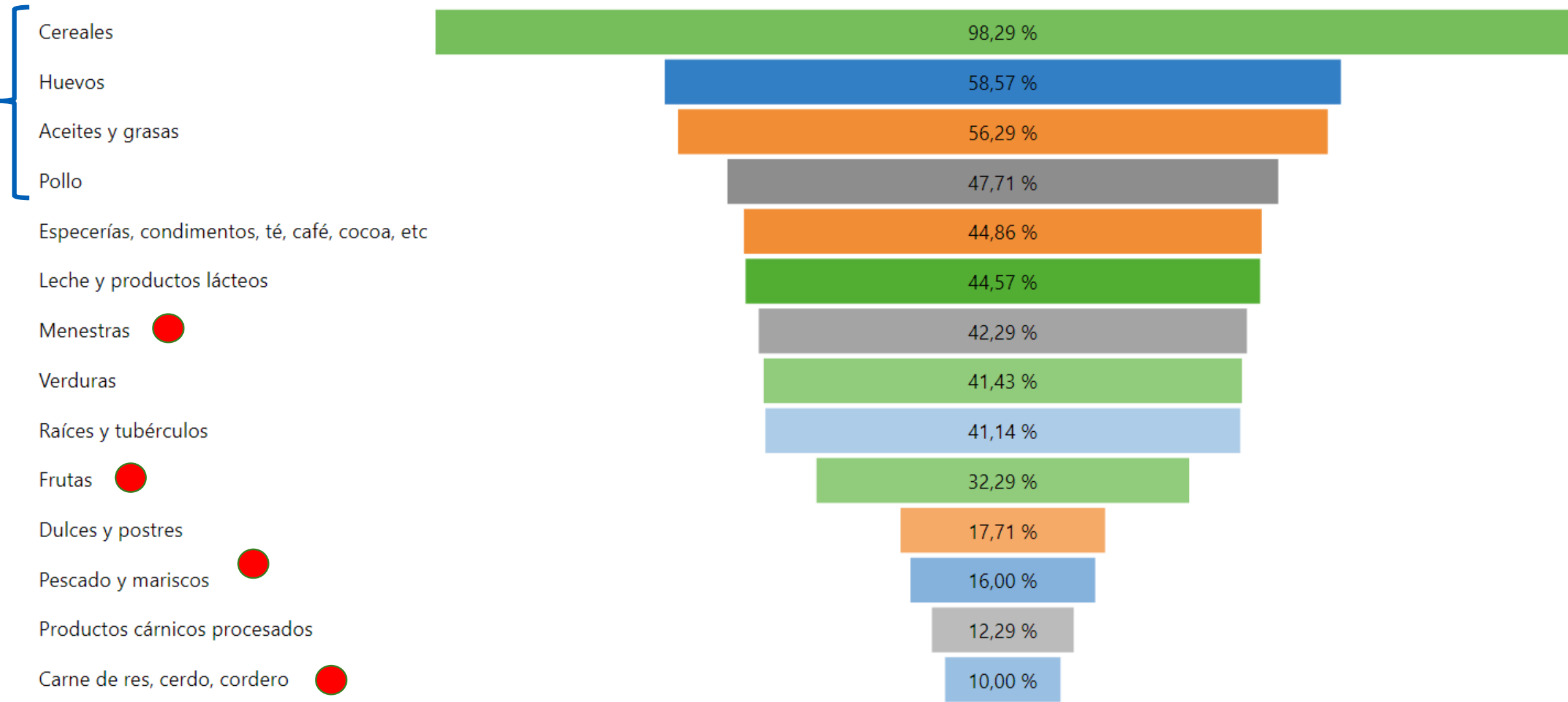

Fuente: Estudio Multisectorial en Refugiados y Migrantes que viven en Lima Metropolitana, 2021 / ACH

LIMITADO ACCESO A DIETA MÍNIMA ACEPTABLE EN LOS MENORES DE 6 A 23 MESES DE EDAD VENEZOLANOS (LIMA, 2019)

FRECUENCIA MÍNIMA DE COMIDAS (%)

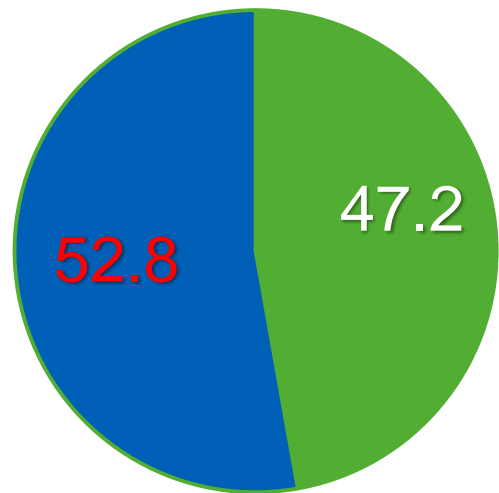

■ SI ■ NO

DIVERSIDAD DIETARIA (%)

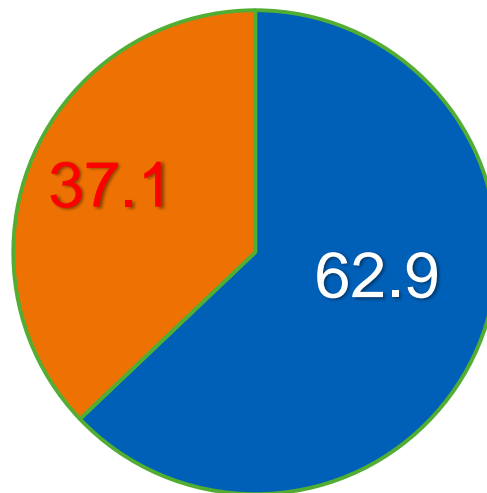

■ SI ■ NO

DIETA MINIMA ACEPTABLE (%)

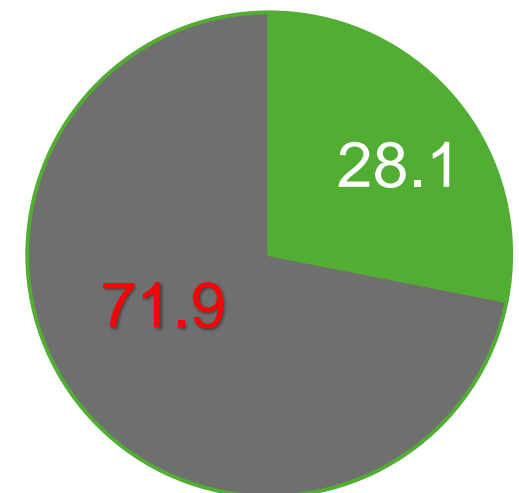

■ SI ■ NO

UTILIZACIÓN ADECUADA DE LOS RECURSOS ECONÓMICOS DE LA FAMILIA (LIMA, 2019)

PROMEDIO DE INGRESOS FAMILIARES EN SOLES (2019)

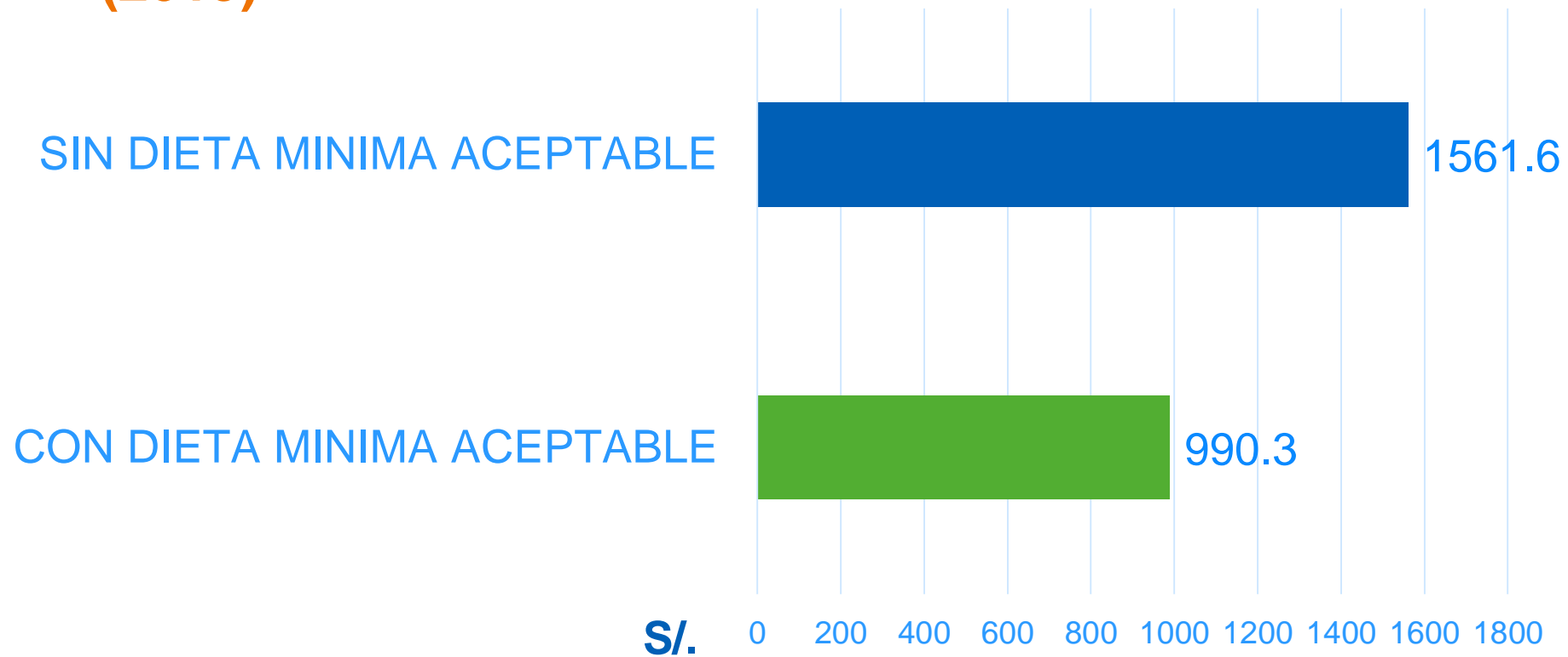

ACCESO A AYUDA HUMANITARIA SEGÚN LAS FAMILIAS VENEZOLANAS (LIMA, 2019 – 2021)

2019 (ha recibido)

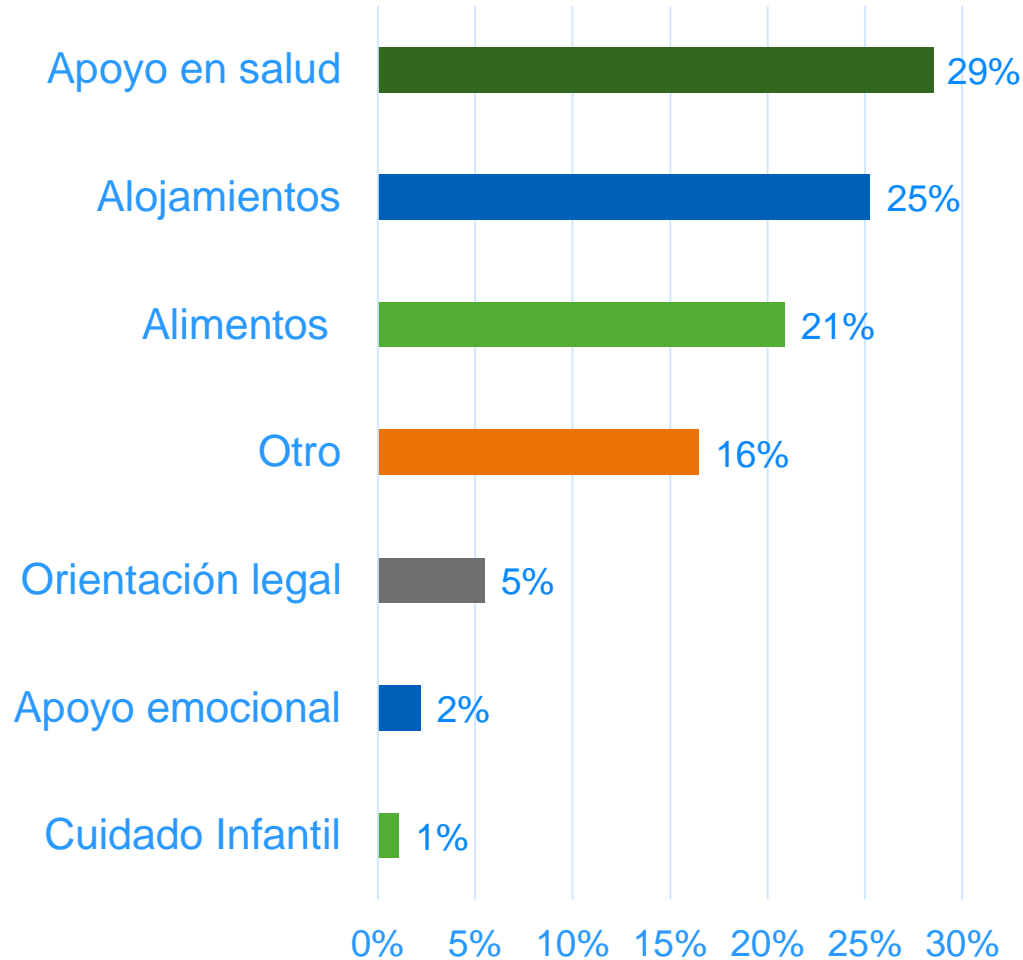

2021 (ultimo mes)

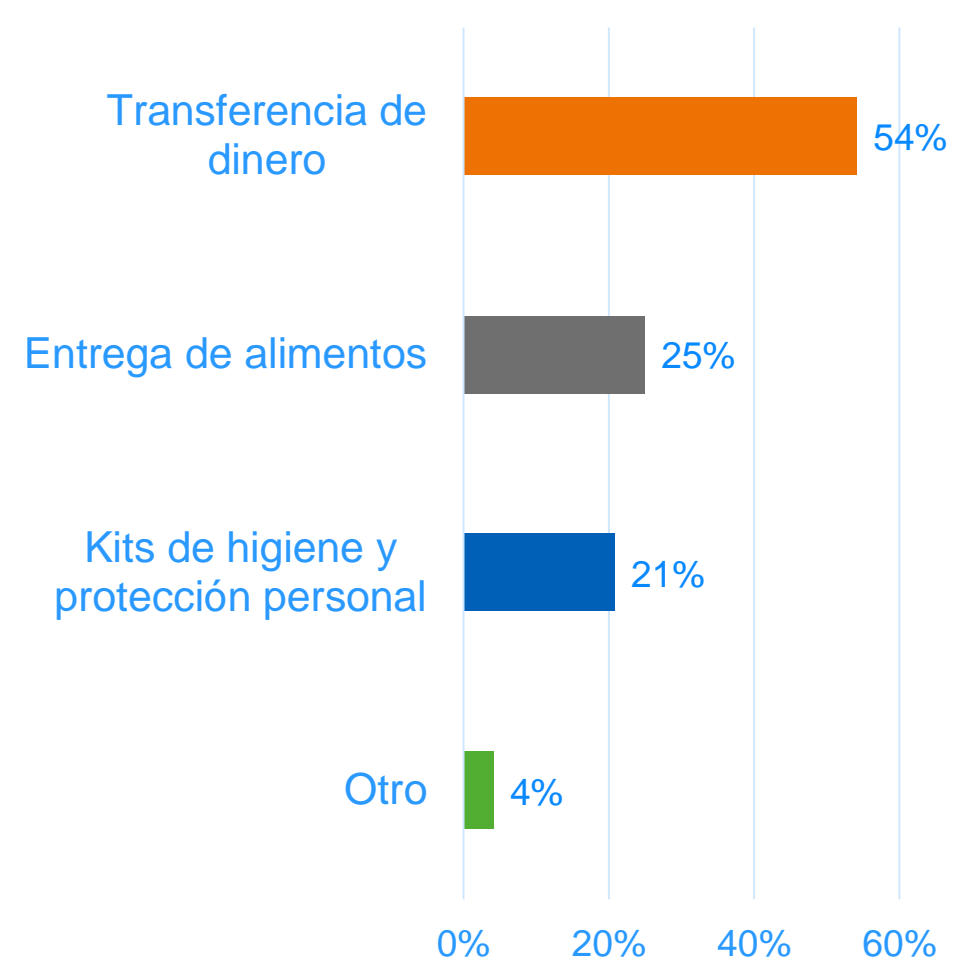

ENFERMEDADES EN LOS MENORES DE 5 AÑOS VENEZOLANOS EN LA ULTIMAS 2 SEMANAS (LIMA, 2019)

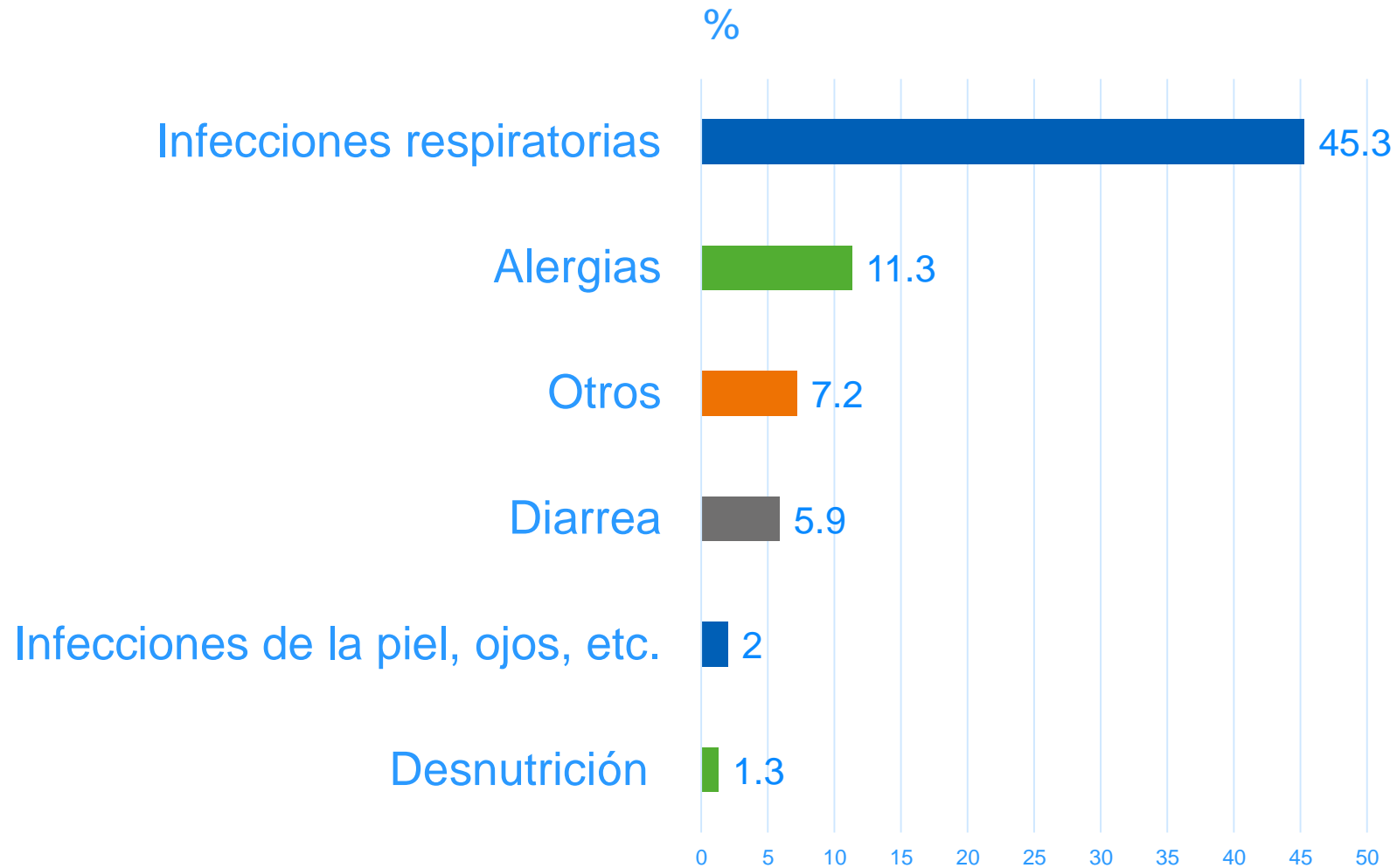

HACINAMIENTO EN LOS HOGARES

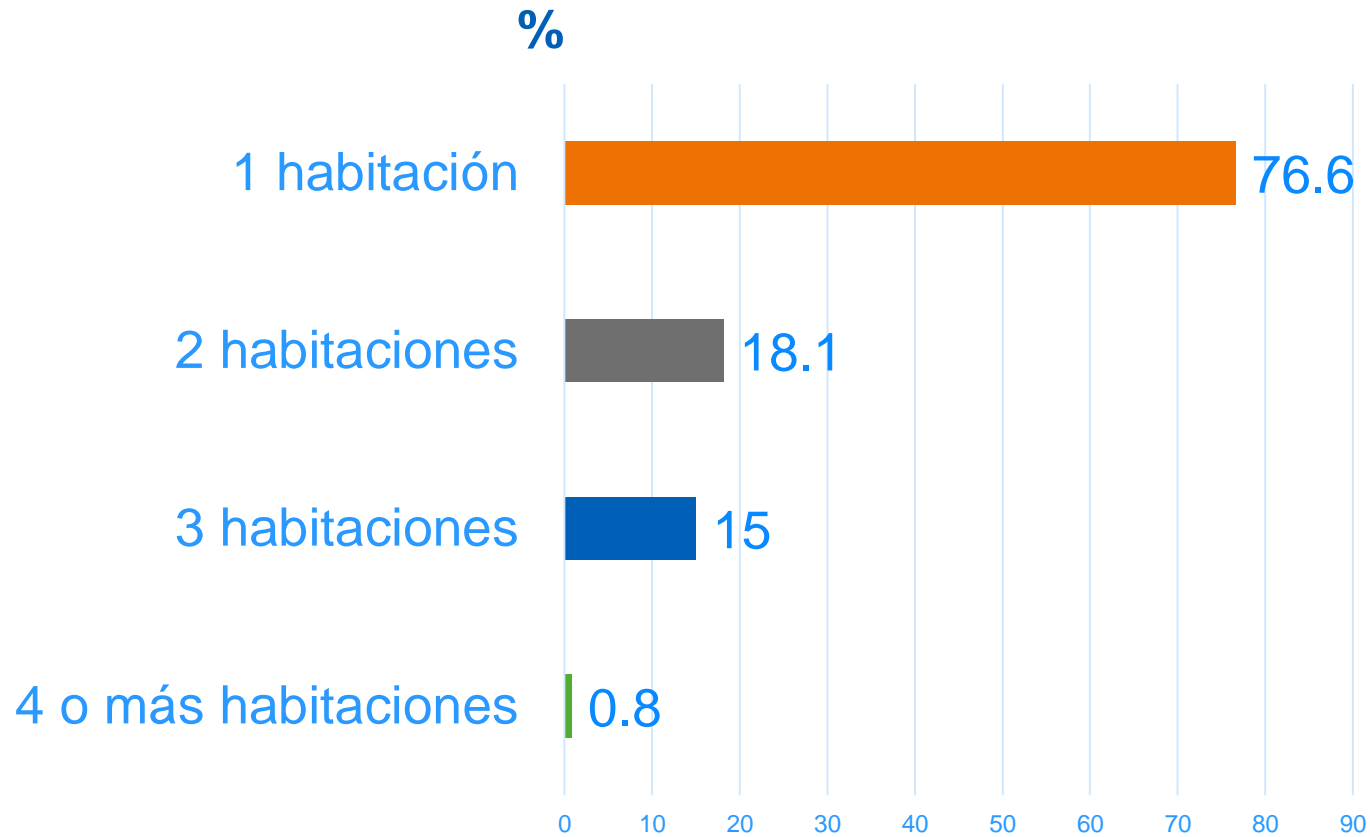

68.5
Viven en
hacinamiento

MARCO DE MEDIDAS PARA UNA NUTRICIÓN Y DESARROLLO FETAL E INFANTIL OPTIMOS

(Lancet, 2013)

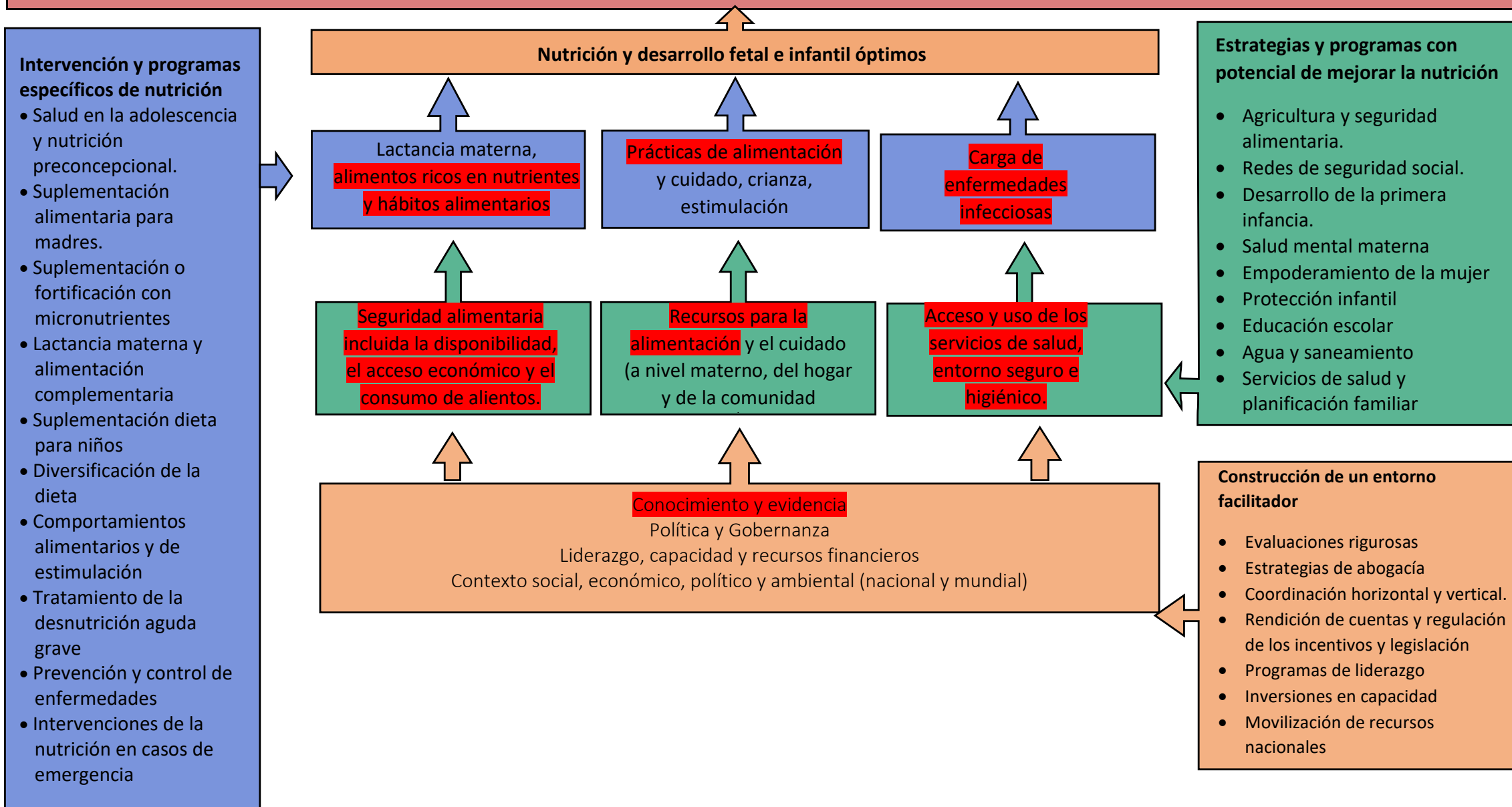



PRINCIPALES CONCLUSIONES



PRINCIPALES CONCLUSIONES (1)

- Los niveles de desnutrición aguda son mayores en la población infantil venezolana que la población peruana menor de 5 años.
- La malnutrición por defecto (desnutrición aguda) y por exceso (sobrepeso y obesidad) en la población infantil venezolana muestran una tendencia al incremento.
- Los ingresos económicos son menores en las familias venezolanas que las familias peruanas en Lima Metropolitana, afectando su acceso a recursos para su subsistencia.
- El alto nivel de inseguridad alimentaria en las familias venezolanas que afecta también la alimentación infantil.
- Son 3 las principales estrategias de afrontamiento que están aplicando las familias venezolanas: (a) consumo de alimentos mas baratos, (b) reducción de porciones de comidas, y (c) reducción de número de comidas en el día.

PRINCIPALES CONCLUSIONES (2)

- Los principales alimentos consumidos por la población venezolana son los cereales, huevos, aceites y grasas, y el pollo. El consumo de carnes, pescado, frutas son bastantes bajos,
- 7 de 10 menores de 2 años no reciben una alimentación adecuada (frecuencia y diversidad alimentaria).
- Las acciones de educación alimentaria nutricional no son identificadas como recibidas por las familias venezolanas con menores de 5 años.
- Mas de la mitad de las enfermedades que afectan a los menores de 5 años son las infecciones respiratorias y alergias.



**ACCIÓN
CONTRA EL
HAMBRE**