Protection Cluster
République Démocratique
Du Congo

REPUBLIQUE DEMOCRATIQUE DU CONGO

DASHBOARD: SUIVI DE LA REPONSE (Janvier à Mars 2019)

En Avril 2019, 7,2% du financement requis pour le secteur protection dans le plan de réponse humanitaire a été financé. Les besoins en terme de protection demeurent significatifs.

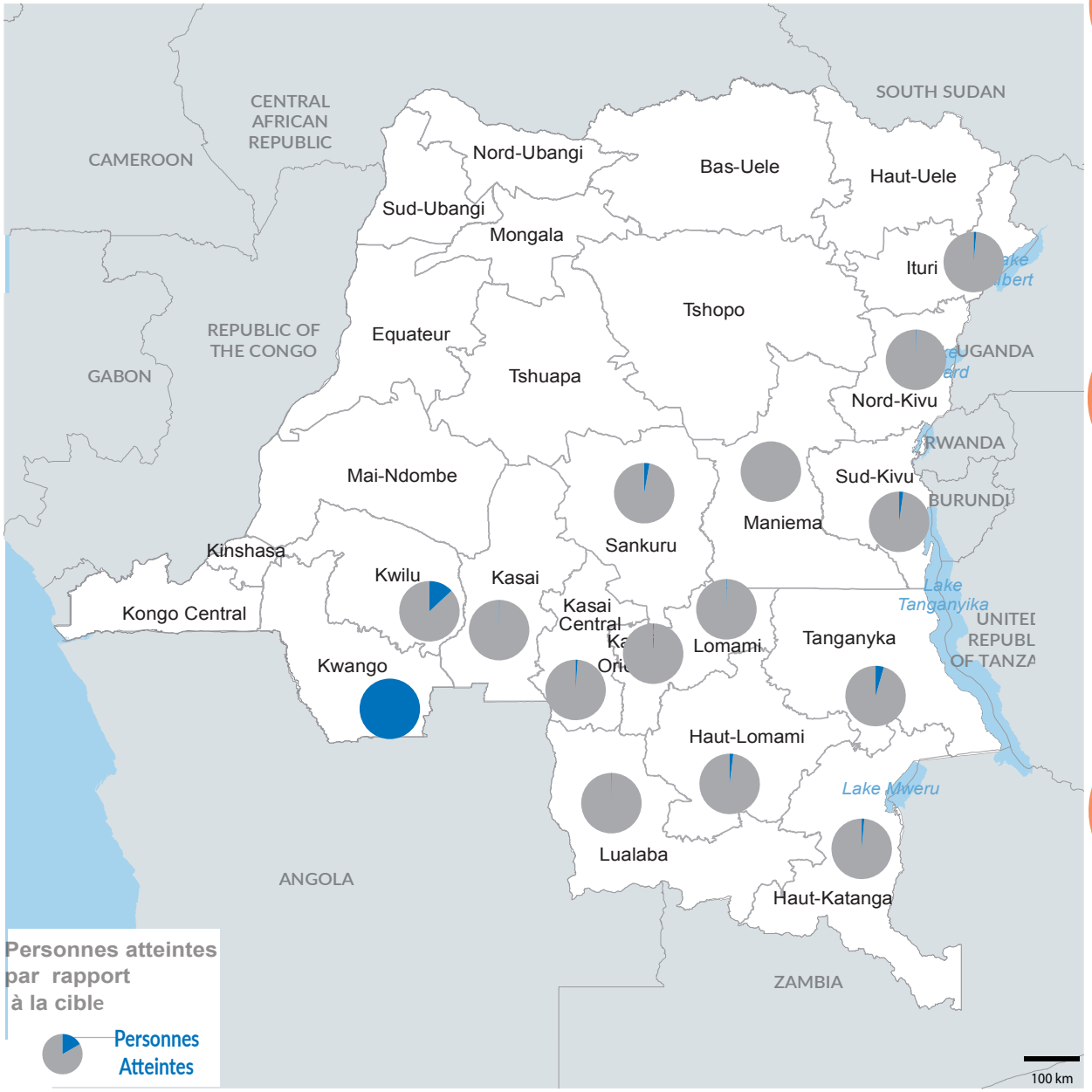

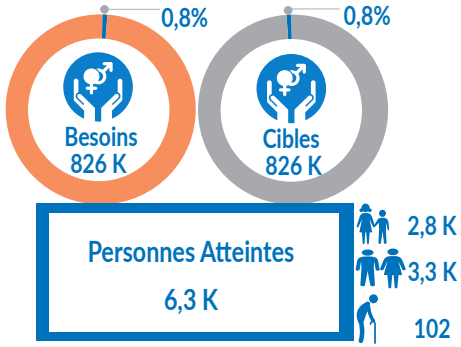

Survivants de VSBG[1] ayant reçu une assistance multisectorielle.

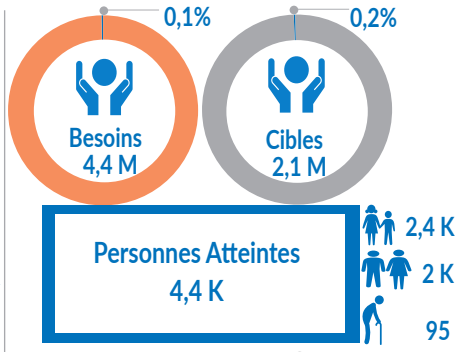

des personnes identifiées par le mécanisme de monitoring de la protection et prises en charge.

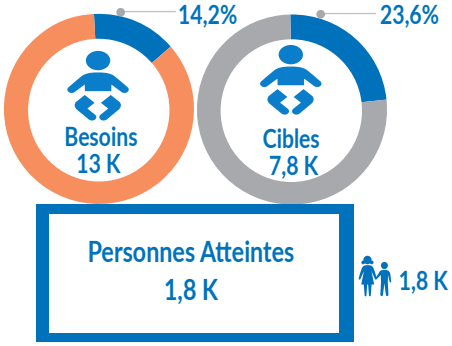

Enfants séparés et non accompagnés réunifiés à leurs familles/communautés.

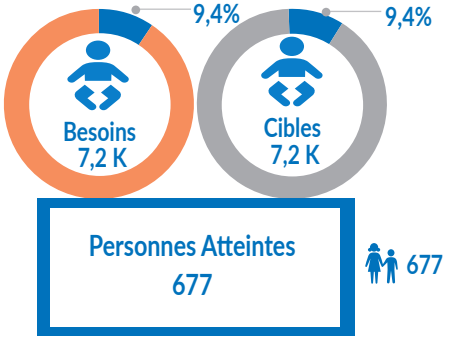

EAFGA[2] ayant bénéficié d'activités de réintégration scolaire/ réintégration socioéconomique.

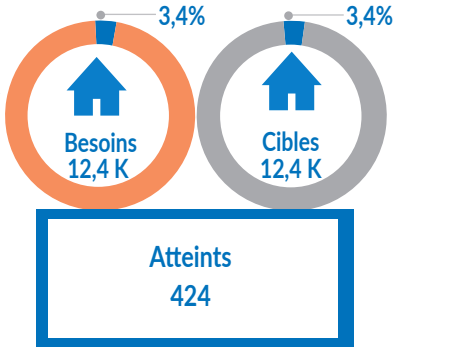

Conflits fonciers documentés et traités en lien avec les autres secteurs.

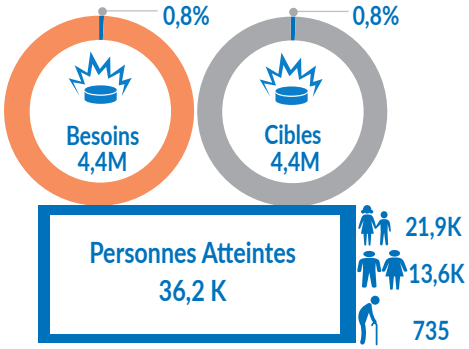

personnes exposées au risque de mines ayant bénéficié d'activités de prévention des risques.

Date de création: 23 Avril 2019 Sources: Cluster Potection et partenaires Feedback: codkidrc@unhcr.org, dobe@unhcr.org

[1] VSBG: Violence Sexuelle basée sur le genre | [2] EAFGA : Enfants Associés à une Force ou un Groupe Armé