RD Congo–Province du Kasaï central: Groupe de travail sur la Protection de l'Enfance

Tableau de bord sur les besoins et la réponse en Protection de l'Enfance – [Septembre 2019]

Données de base et Chiffres de planification 2019

- **653,400** enfants dans les besoins de protection générale
- **294,030** enfants en besoin de protection spécifique

Résultats à ce jour (Septembre 2019)

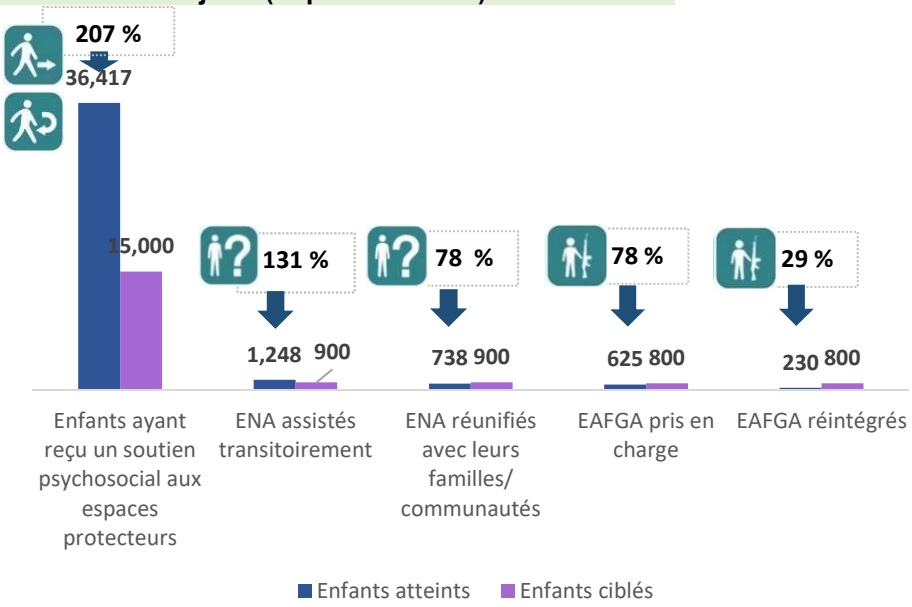

Défis/GAP

- Le principale GAP reste la réintégration des EAFGA qui est dépendante de la disponibilité de financement.
- Le principal défis qui se pose est celui de la réunification des enfants qui ont été separés à bas âge et ne savent pas l'identité et l'adresse de leur famille nucléaire, comme elargie. Pour eux une alternative à la réunification sera le placement à long terme dans leur famille d'accueil et ce en concertation avec la DIVAS.

Organisations de mise en oeuvre des projets par zones

Katoka	: Mpokolo, CPO	Masuika	: CAPSM
Kananga	: Mpokolo, ANES, CRRMME	Tshibala	: Mpokolo, Les Aiglons
Yangala	: COOPI , AVREO	Kalomba	: Les Aiglons
Luambo	: CAPSM	Dibaya	: Avreo, Mpokolo
Lukonga	: ANES, Mpokolo, Les Aiglons	Mikalayi	: Mpokolo,TPO
Tshikaji	: CRRMME, Mpokolo	Demba	: Mpokolo
Luiza	: CAPSM	Tshikula	: AVREO
Bunkonde	: Avreo	Katende	: Mpokolo

Aperçu des zones couvertes

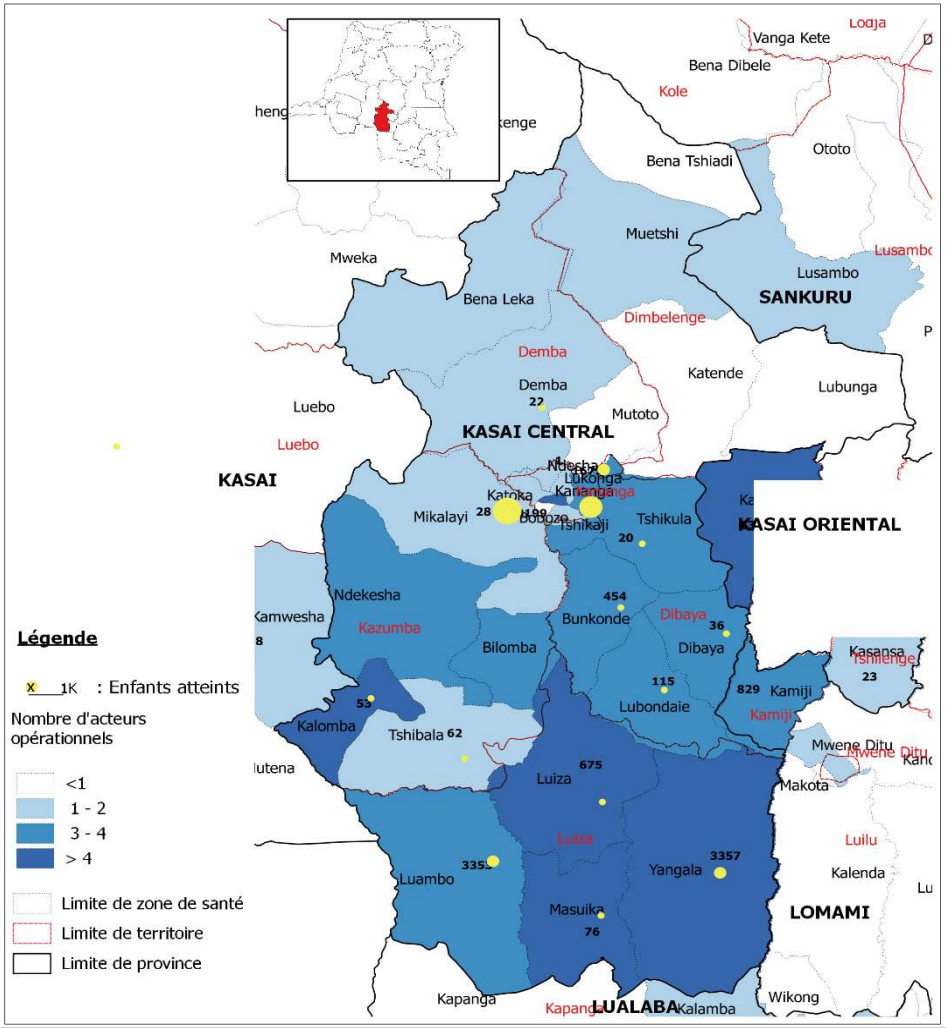

Les frontières, les noms indiqués et les désignations employées sur cette carte n'impliquent pas une reconnaissance officielle de l'organisation des Nations Unies.

Date de production: 4 octobre 2019,
Source des données thématique: GTPE
Contact : fdiallo@unicef.org/GTPE Kasaï