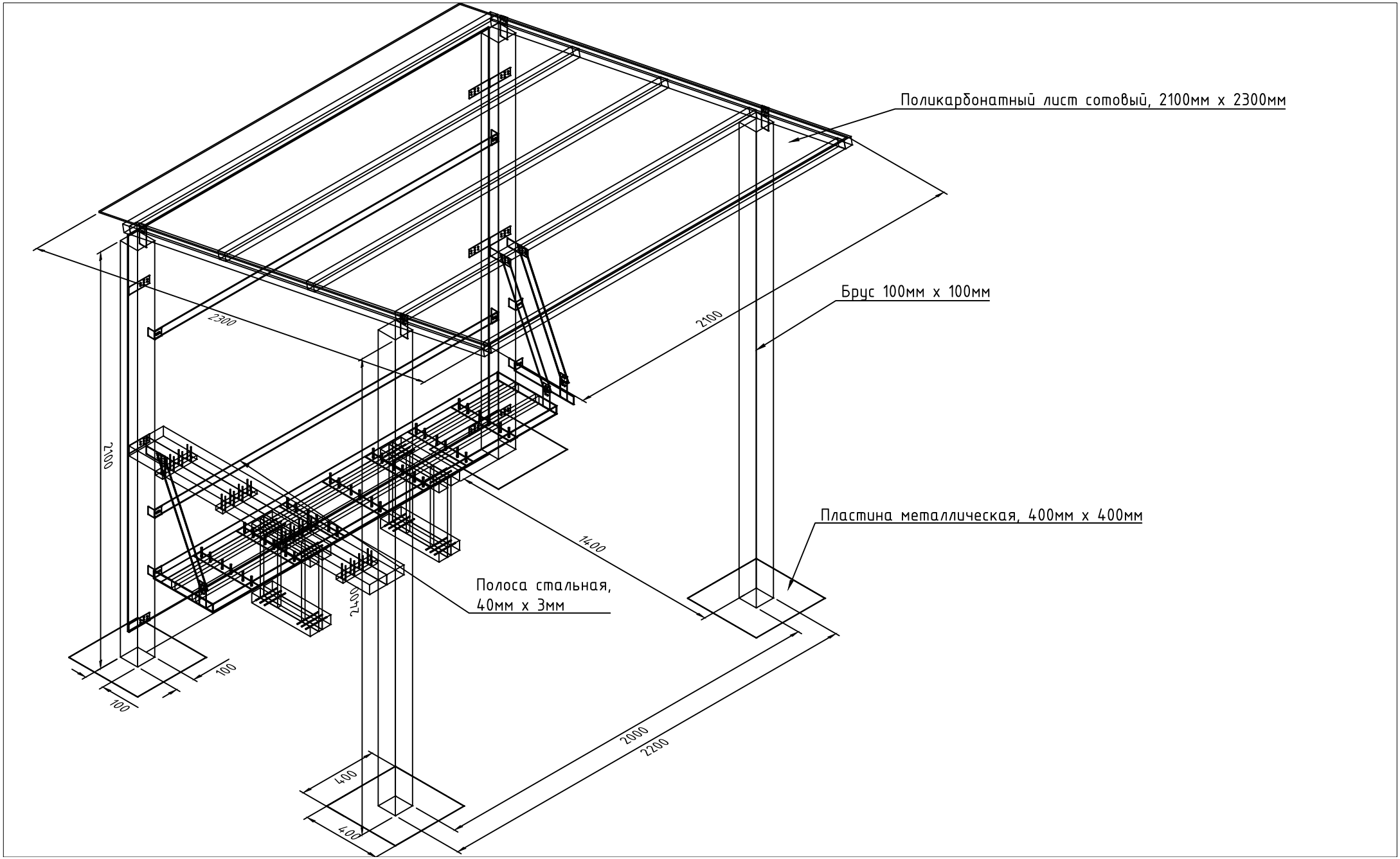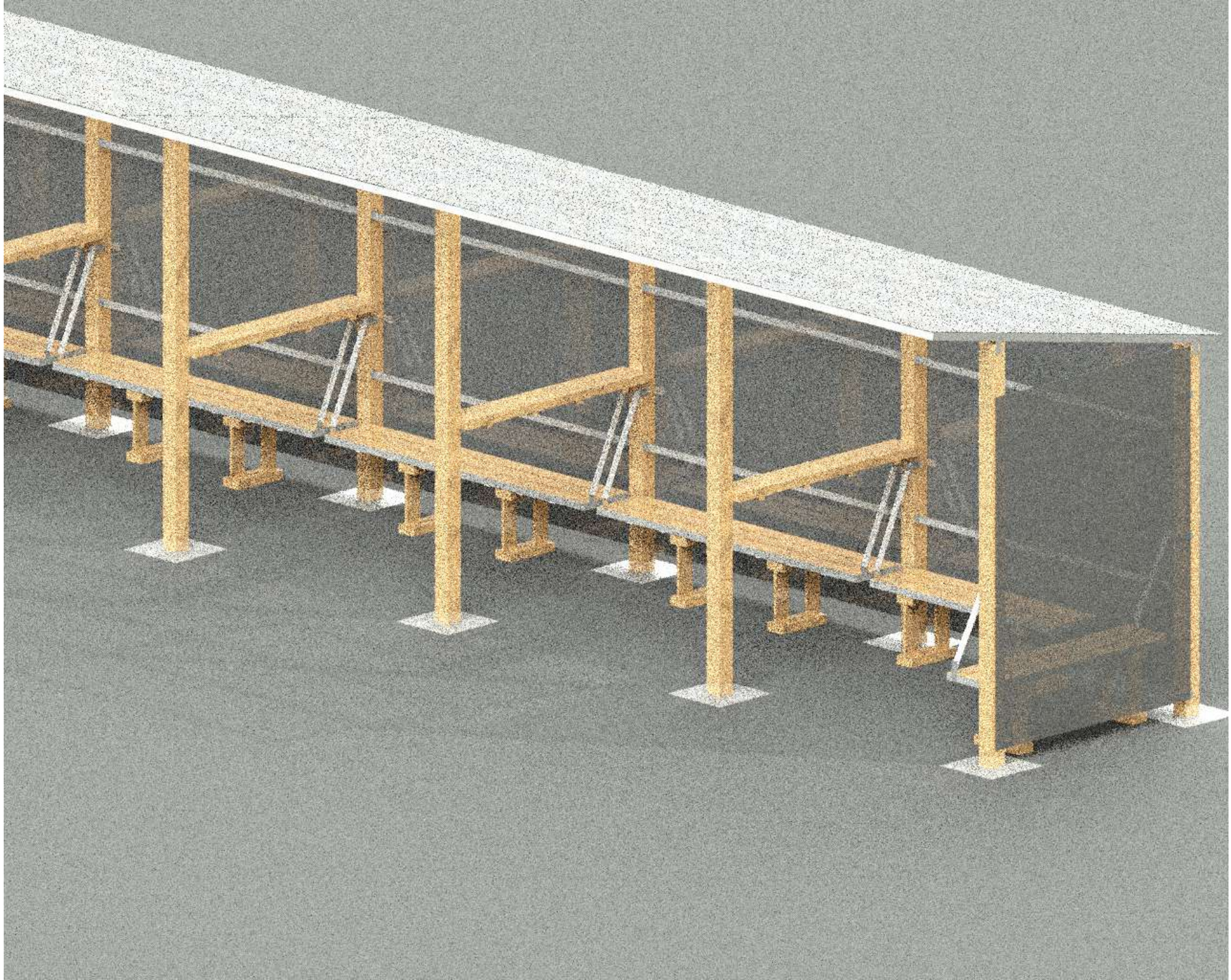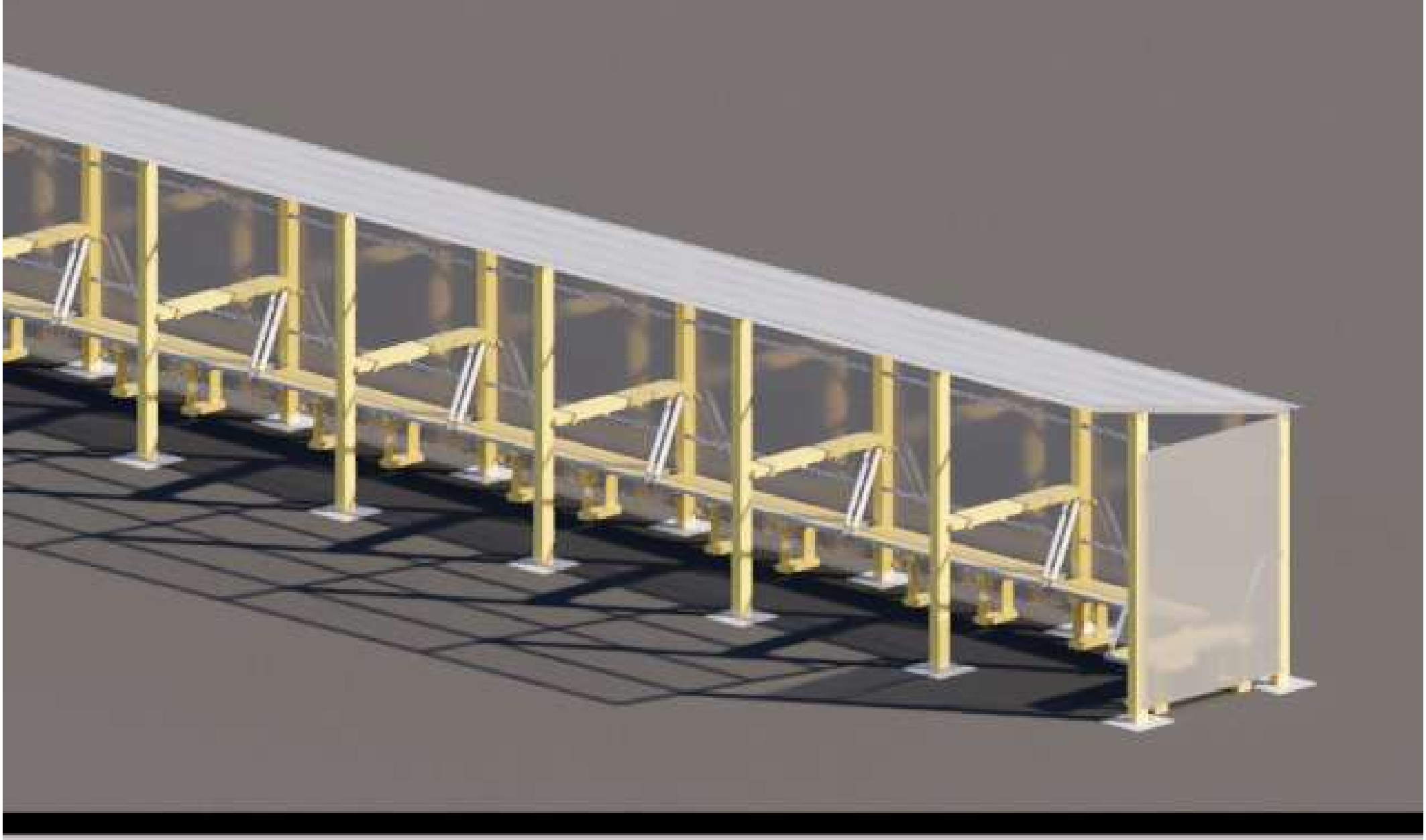
Поликарбонатный лист сотовый, 2100мм х 2300мм
Брус 100мм х 100мм
Пластина металлическая, 400мм х 400мм
Полоса стальная,
40мм х 3мм
2300
2100
2100
1400
2400
100
100
2000
2200
400
400