

Système d'Information Sanitaire

10.2 Conseils et Dépistage du VIH (CDV)

Organisation: _____

Emplacement: _____

* CONFIDENTIEL *

Registre des CDV (Résultats)

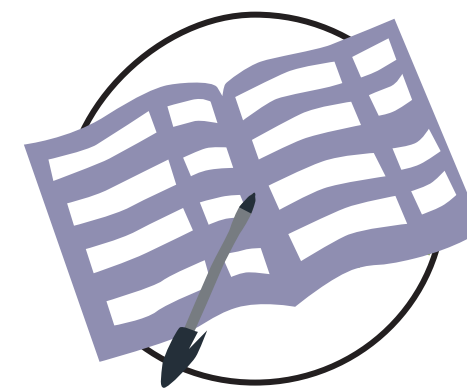

Guide illustré du Registre des CDV (Résultats)

A								B								C	
								RÉSULTATS DES TESTS									
No. d'ordre	No. CDV	Code conseiller	Age	Sexe	Statut (Réf / Nat)	Date de la visite	Test antérieur	Conseil avant test	Testé effectué	Test de dépistage*	Test de confirmation*	Test concluant*	Statut VIH **	Conseils après test	Code CDV du partenaire (si testé)	Transféré vers:†	Rendez-vous suivant

A Enregistrement

No. d'ordre:

> **Entrer le numéro de séquence dans le registre**

No. CDV:

> **Entrer le code d'identification non équivoque du client**

Code du conseiller:

> **Entrer le code d'identification non équivoque du conseiller**

Age:

> **Entrer l'âge (en années)**

Sexe:

> **Entrer Homme (M) / Femme (F)**

Statut:

> **Classé comme Réfugié (Réf) / National (Nat)**

Date de la visite:

> **Entrer la date (jj / mm/ aa)**

Test antérieur:

Entrer Oui (O) ou Non (N) pour indiquer si le client a déjà subi le test

NOTES

Le code CDV du client et du conseiller doivent être chiffrés selon les directives du Ministère de la Santé et / ou de l'institution concernée.

Le test « antérieur » a pu être effectué à tout moment et en tout lieu, y compris dans le pays d'origine.

B Résultats des tests

Pour le conseil avant test / le test effectué / le conseil après test:

> **Entrer Oui (O) ou Non (N) pour indiquer si les événements ont eu lieu.**

Laisser en blanc si non indiqué.

Pour les tests de dépistage / confirmation / concluants:

> **Entrer Positif (P) / Négatif (N)**

Statut VIH :

> **Entrer Positif (P) / Négatif (N) / Indéterminé (I)**

Code CDV du partenaire :

> **Dans le cas d'une visite de couple, entrer le code d'identification non équivoque du partenaire**

C Services de suivi

Transféré vers:

> **Indiquer le service auquel le client a été adressé en utilisant les options fournies dans la legend:**

1. Dispensaire antituberculeux

2. Centre de soins et traitement

3. Dispensaire de PTME

4. Centre de nutrition

5. Service hospitalier

6. Aucun

7. Autre (veuillez spécifier)

Rendez-vous suivant:

> **Entrer la date du prochain rendez-vous prévu (jj/ mm/ aa)**

Systeme d'Information Sanitaire

10.2 Conseils et Dépistage du VIH (CDV)

* CONFIDENTIEL *

Registre des CDV (Résultats)

Toute information relative aux CDV est confidentielle. L'accès à ce registre doit être en tout temps considéré comme confidentiel. Lorsqu'ils ne sont pas utilisés, les registres doivent être conservés hors de portée du public, de façon idéale dans des endroits séparés pouvant être fermés à clé.

Le système d'information sanitaire opère sous le principe de la confidentialité partagée. Les conseillers enregistrent les résultats dans le registre au motif de « la nécessité de connaître ». Seuls les conseillers et les dispensateurs de soins ayant un rôle direct dans la gestion des clients sont admis à actualiser les résultats individuels concernant les CDV.

