

Systeme d'Information Sanitaire

9.2 Santé reproductive

Organisation: _____

Emplacement: _____

Registre de l'accouchement

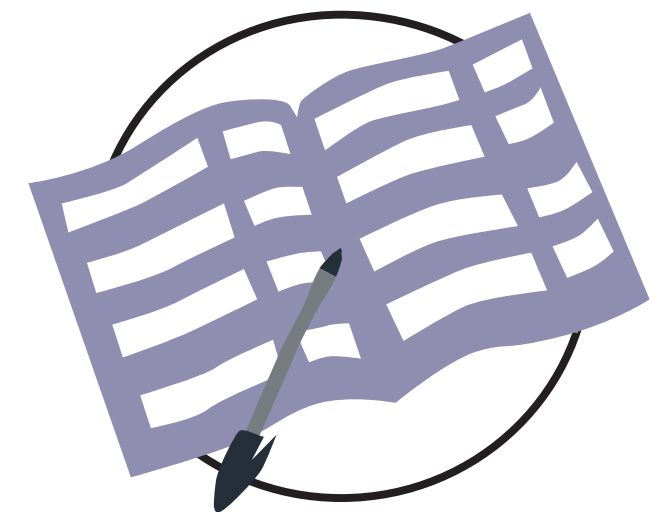

> Guide illustré du Registre de l'accouchement

A								B										C								D																				
								ENREGISTREMENT										INFORMATIONS SUR L'ACCOUCHEMENT				RESULTAT DE L'ACCOUCHE				REFERENCE		NOUVEAU-NE																		
No. d'ordre	No. de la CPN	Nom			Age	Statut (Réf / Nat)	Adresse		Date de l'admission	Heure de l'admission		Gestité	Parité	Nombre d'enfants	DDR	DPA	Age gestationnel	Pression artérielle	FC foetale	Présentation	RPR		Date	Heure	Mode d'accouchement	Lieu de la naissance	Avec agent de santé qualifié	Accouchement normal	Accouchement compliqué*	Mort-né		a été nécessaire? Si oui, donnez le motif.		Sexe (M / F)	Etat physique	Indice Apgar	Poids à la naissance		Vitamine A	Nom du nouveau-ne						
																						- ve	+ ve														< 2500g	> 2500g								

A Enregistrement

No. d'ordre:
> Entrer le numéro de séquence dans le registre

No. de la CPN:
> Entrer le numéro d'identification non équivoque

Nom:
> Entrer le nom de la future mère

Age:
> Entrer l'âge (en années)

Statut:
> Classé comme Réfugié (Réf) / National (Nat)

Adresse:
> Entrer l'adresse du camp (Réfugié) / village le plus proche (National)

Date d'admission:
> Entrer la date (jj / mm/ aa)

Heure de l'admission:
> Indiquer l'heure (hh : mn)

NOTES

TOUS les accouchements doivent être inscrits dans le présent registre, y compris ceux se déroulant ailleurs qu'à la maternité.

Les accouchements qui se déroulent à domicile, les naissances survenant avant l'arrivée à la maternité out au centre de

B Historique Obstétrical

Gestité:
> Nombre de grossesse

Parité:
> Nombre d'accouchements précédents

Nombre d'enfants:
> Nombre d'enfants survivants

DDR:
> Date des Dernières Règles (jj/ mm/ aa)

DPA:
> Date Prévue d'accouchement (jj/mm/ aa)

Age gestationnel:
> Age gestationnel en semaines (xx / 36)

Pression artérielle:
> Tension artérielle de la mère (mmHg)

FC Foetal :
> Fréquence cardiaque fœtale (battements de cœur par minute)

Présentation:
> Tête / Siège / Oblique / Transversale

RPR:
> Entrer la date du test rapide de la réagine dans la colonne correspondant au résultat positif / négatif

C Détails de l'accouchement

Date de l'accouchement:
> Entrer la date (jj/ mm/ aa)

Heure de l'accouchement:
> Entrer l'heure (hh : mn)

Mode d'accouchement:
> Spontané par voie basse (SVB) / Aspiration par le vide (AV) / Section césarienne (SC)

Lieu de l'accouchement:
> Préciser service médical (nom) / naissance avant l'arrivée / domicile

Assisté de l'agent de santé qualifié:
> Médecin/ Sage-femme (SF) / Infirmière/ Accoucheuse traditionnelle / Sans assistance

Accouchement normal:
> Oui (O) / Non (N)

Complications:
> Entrer l'abréviation de l'accouchement à partir de la liste ci-dessous:

X = pas de complication	S = siège
HHP = hémorragie postpartum	D = déchirure
E = eclampsie	SP = sepsis
puerpérale	Au = Autre
OT = obstruction du travail	

Mort né:
> Si mort-né, entrer la date pour indiquer si macéré ou inaltéré (jj/ mm/ aa)

Perte sanguine:

D Etat physique du Nouveau-né

Sexe du nouveau-né:
> Entrer garçon (M) / fille (F)

Etat physique du nouveau-né:
> Entrer le commentaire sur l'état physique du nouveau-né : bon / médiocre / critique

Indice Apgar:
> Entrer l'indice Apgar (1 – 10)

Poids à la naissance:
> Entrer le poids (g) dans la colonne correspondant à plus ou moins de 2500g

Pesée à moins de 72 heures:
> Entrer Oui (O)/ Non (N) pour indiquer si le poids à la naissance a été mesuré dans les 72 heures ayant suivi l'accouchement

Nom :
> Inscrire le nom de la personne qui a assisté l'accouchement (ou pour les accouchements en dehors de la maternité, inscrire le nom de la personne ayant recueilli l'information)

NOTES

L'indice Apgar et le graphique de pointage doivent être affichés visiblement au mur de toute salle de maternité.

S'il est prévu d'administrer de la vitamine A au service de maternité, cette information doit être consignée sur la fiche de contrôle de la

Systeme d'Information Sanitaire

9.2 Santé reproductive

Registre de l'accouchement

