Diffa / Niger: Mouvements de populations suite à l'évacuation des civils des îles du lac Tchad (14 Mai 2015)

OCHA

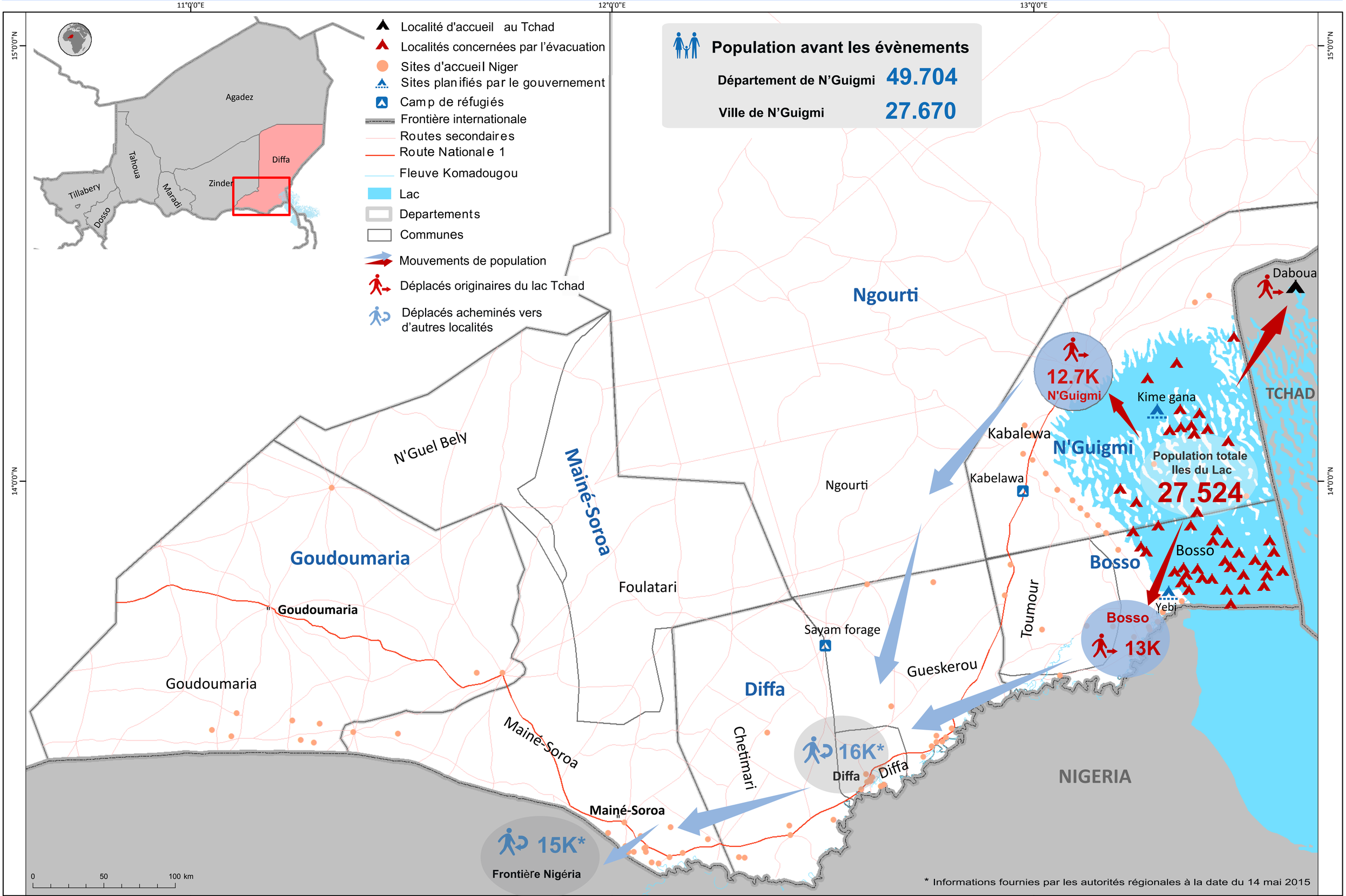

Les frontières et noms indiqués et les désignations employées sur cette carte n'impliquent pas reconnaissance ou acceptation officielle par l'Organisation des Nations Unies.

Date de création: 14 Mai 2015 **Sources:** Gouvernement, OCHA, IGNN **Commentaires:** ochaniger@un.org www.reliefweb.int www.unocha.org/niger humanitarianresponse.info/operations/niger